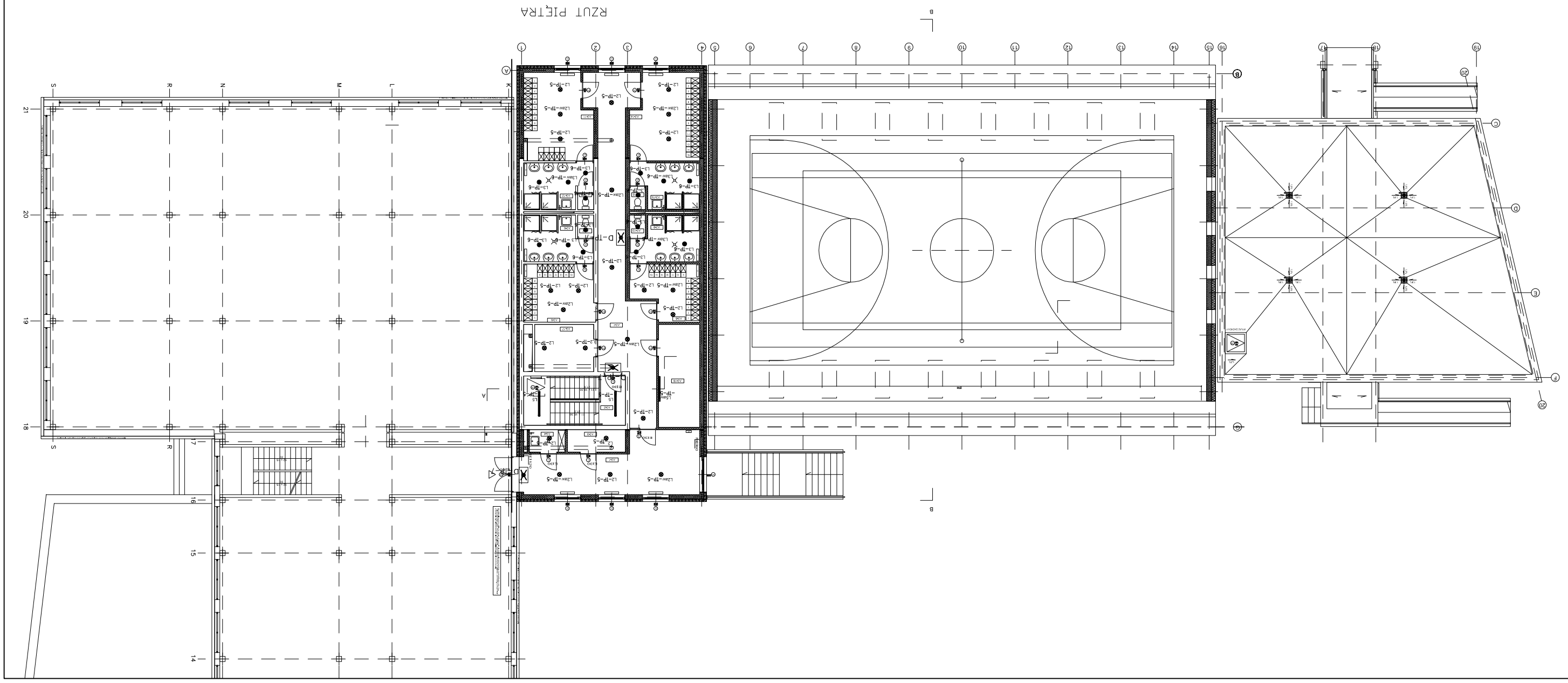

Funkcja	Imię i nazwisko	Nr uprawnień	Podpis
Projektował	mgr inż. Jerzy Horak	197/01 KI	
Sprawdził	mgr inż. Zdzisław Pierd	236/78	
Uzgodnił	mgr inż. Andrzej Olszewski	—	
Lokalizacja	95-100 Zgierz ul. Leopolda Staffa 26		
Nazwa projektu/Skala	Sala gimnastyczna wielofunkcyjna z zapleczem gospodarczym i socjalnym wraz z niezbędną infrastrukturą		
Nazwa rysunku	Instalacja oświetlenia Piętra.		
Nazwa projektu	Projekt budowlany	Nr rysunku	E-02/2
Skala	1:100	Nr opis	

Rysunki i nazwiska będących nazwiskiem w składzie zespołu, a zdarzeń przekraczających wszelkie umowy na sprawach odnoszących wyłącznie pisemnego zezwolenia SIP.