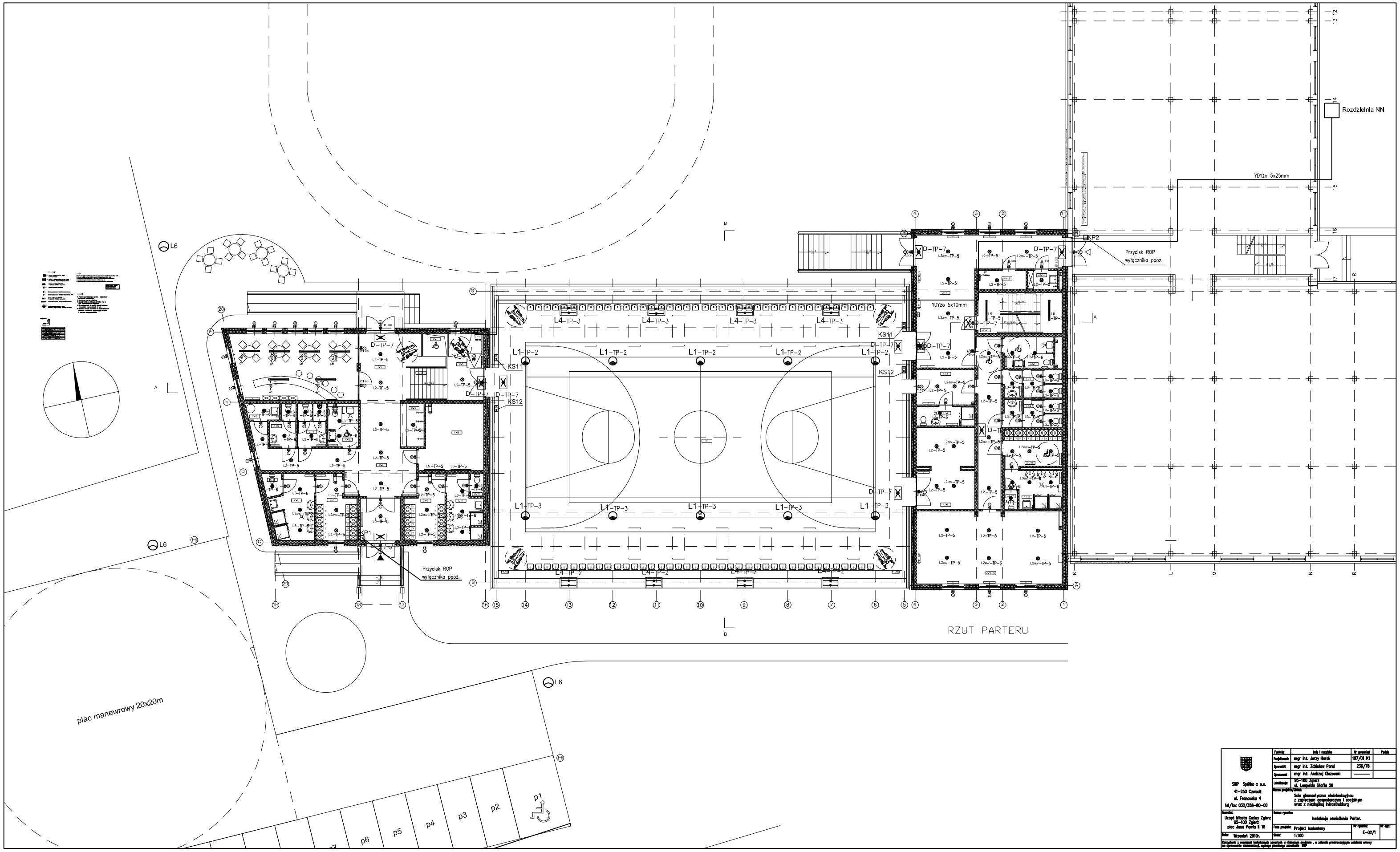

Funkcja:	Imię i nazwisko	Nr uprawnień	Podpis
Projektował:	mgr inż. Jerzy Horak	197/01 Kt	
Sprawdził:	mgr inż. Zdzisław Paral	236/78	
Opracował:	mgr inż. Andrzej Olszewski	———	
Lokalizacja:	95-100 Zgierz ul. Leopolda Staffa 26		
Nazwa projektu/Obiektu:	Sala gimnastyczna wielofunkcyjnau z zapleczem gospodarczym i socjalnym wraz z niezbędną infrastrukturą		
Inwestor:	Urząd Miasta Gminy Zgierz 95-100 Zgierz plac Jana Pawła II 16	Nazwa rysunku:	Instalacja oświetlenia Parter.
Fazę projektu:	Projekt budowlany	Nr rysunku: E-02/1	Nr egz.:
Data:	Wrzesień 2010r.	Skala: 1:100	

SWP Spółka z o.o.
41-250 Czeladź
ul. Francuska 4
tel/fax 032/358-80-00

Korzystanie z rozwiązań technicznych zawartych w niniejszym projekcie, w zakresie przekraczającym wskazania umowy na opracowanie dokumentacji, wymaga pisemnego zezwolenia SWP