



Nr sekcji: 1, Zdjęcie: 1a, Nr taśmy: , 00:00:00, Początek inspekcji



Nr sekcji: 1, Zdjęcie: 2a, Nr taśmy: , 00:00:00, Pęknięcie wzdłużne, o 12



Nr sekcji: 1, Zdjęcie: 3a, Nr taśmy: , 00:00:00, Pęknięcie wzdłużne, o 12



Nr sekcji: 1, Zdjęcie: 4a, Nr taśmy: , 00:00:00, Pęknięcie wzdłużne, z 10 do 11



Nr sekcji: 1, Zdjęcie: 4b, Nr taśmy: , 00:00:00, Pęknięcie wzdłużne, z 10 do 11

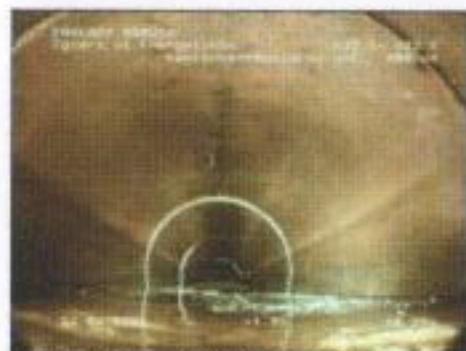

Nr sekcji: 1, Zdjęcie: 5a, Nr taśmy: , 00:00:00, Gruz (muł), 50 % strąty pomiędzy sekcjami



Nr sekcji: 1, Zdjęcie: 6a, Nr taśmy: , 00:00:00, Rezygnacja z inspekcji



Nr sekcji: 1, Zdjęcie: 6b, Nr taśmy: , 00:00:00, Rezygnacja z inspekcji



Nr sekcji: 2, Zdjęcie: 7a, Nr taśmy: , 00:00:00, Początek inspekcji



Nr sekcji: 2, Zdjęcie: 8b, Nr taśmy: , 00:00:00, Pęknięcie wzdłużne, z 12 do 01



Nr sekcji: 2, Zdjęcie: 9a, Nr taśmy: , 00:00:00, Pęknięcie okrężne, z 03 do 06



Nr sekcji: 2, Zdjęcie: 10a, Nr taśmy: , 00:00:00, Właz/węzeł



Nr sekcji: 2, Zdjęcie: 10b, Nr taśmy: , 00:00:00, Właz/węzeł



Nr sekcji: 3, Zdjęcie: 12a, Nr taśmy: , 00:00:00, Wiele pęknięć, z 08 do 04



Nr sekcji: 3, Zdjęcie: 12b, Nr taśmy: , 00:00:00, Wiele pęknięć, z 08 do 04



Nr sekcji: 3, Zdjęcie: 13a, Nr taśmy: , 00:00:00, Pęknięcie okrężne, z 06 do 09

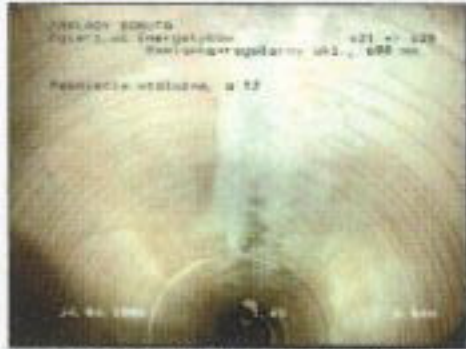

Nr sekcji: 3, Zdjęcie: 14a, Nr taśmy: , 00:00:00, Pęknięcie wzdłużne, o 12



Nr sekcji: 3, Zdjęcie: 15a, Nr taśmy: , 00:00:00, Pęknięcie wzdłużne, z 08 do 12



Nr sekcji: 3, Zdjęcie: 16a, Nr taśmy: , 00:00:00, Pęknięcie wzdłużne, o 12



Nr sekcji: 3, Zdjęcie: 17a, Nr taśmy: , 00:00:00, Pęknięcie wzdłużne, o 01

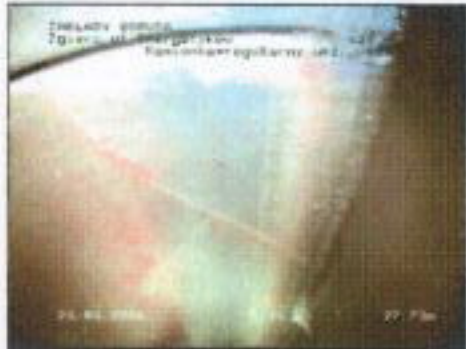

Nr sekcji: 3, Zdjęcie: 18a, Nr taśmy: , 00:00:00, Pęknięcie okrężne, z 03 do 06



Nr sekcji: 3, Zdjęcie: 19a, Nr taśmy: , 00:00:00, Pęknięcie wzdłużne, o 01



Nr sekcji: 3, Zdjęcie: 20a, Nr taśmy: , 00:00:00, Wiele pęknięć, z 08 do 04



Nr sekcji: 3, Zdjęcie: 21a, Nr taśmy: , 00:00:00, Wiele pęknięć, z 12 do 05



Nr sekcji: 3, Zdjęcie: 21b, Nr taśmy: , 00:00:00, Wiele pęknięć, z 12 do 05



Nr sekcji: 3, Zdjęcie: 22a, Nr taśmy: , 00:00:00, Wiele pęknięć, z 08 do 04



Nr sekcji: 3, Zdjęcie: 23a, Nr taśmy: , 00:00:00, Drobne korzenie przy spoinie



Nr sekcji: 3, Zdjęcie: 24a, Nr taśmy: , 00:00:00, Pęknięcie wzdłużne, z 02 do 03



Nr sekcji: 3, Zdjęcie: 24b, Nr taśmy: , 00:00:00, Pęknięcie wzdłużne, z 02 do 03



Nr sekcji: 3, Zdjęcie: 25a, Nr taśmy: , 00:00:00, Wiele pęknięć, z 08 do 04



Nr sekcji: 3, Zdjęcie: 26a, Nr taśmy: , 00:00:00, Pęknięcie wzdłużne, o 11



Nr sekcji: 3, Zdjęcie: 27a, Nr taśmy: , 00:00:00, Odgaślenie, o 11



Nr sekcji: 3, Zdjęcie: 27b, Nr taśmy: , 00:00:00, Odgażenie, o 11



Nr sekcji: 3, Zdjęcie: 28a, Nr taśmy: , 00:00:00, Wiele pęknięć, z 10 do 02



Nr sekcji: 3, Zdjęcie: 29a, Nr taśmy: , 00:00:00, Wiele pęknięć, z 08 do 04



Nr sekcji: 3, Zdjęcie: 30a, Nr taśmy: , 00:00:00, Wiele pęknięć, z 08 do 04



Nr sekcji: 3, Zdjęcie: 31a, Nr taśmy: , 00:00:00, Wiele pęknięć, z 07 do 05



Nr sekcji: 3, Zdjęcie: 32a, Nr taśmy: , 00:00:00, Wiele pęknięć, o 04



Nr sekcji: 3, Zdjęcie: 33a, Nr taśmy: , 00:00:00, Pęknięcie wzdłużne, z 10 do 02



Nr sekcji: 3, Zdjęcie: 34a, Nr taśmy: , 00:00:00, Wiele pęknięć, z 08 do 02



Nr sekcji: 3, Zdjęcie: 35a, Nr taśmy: , 00:00:00, Wiele pęknięć, z 02 do 10



Nr sekcji: 4, Zdjęcie: 38a, Nr taśmy: , 00:00:00, Początek inspekcji



Nr sekcji: 4, Zdjęcie: 39a, Nr taśmy: , 00:00:00, Gruz (muł), 70 % straty pomiędzy sekcjami



Nr sekcji: 4, Zdjęcie: 39b, Nr taśmy: , 00:00:00, Gruz (muł), 70 % straty pomiędzy sekcjami



Nr sekcji: 5, Zdjęcie: 42a, Nr taśmy: , 00:00:00, Gruz (muł), 70 % straty pomiędzy sekcjami



Nr sekcji: 5, Zdjęcie: 42b, Nr taśmy: , 00:00:00, Gruz (muł), 70 % straty pomiędzy sekcjami



Nr sekcji: 6, Zdjęcie: 43a, Nr taśmy: , 00:00:00, Początek inspekcji



Nr sekcji: 7, Zdjęcie: 46a, Nr taśmy: , 00:00:00, Pęknięcie wzdłużne, o 12 od 3.46m



Nr sekcji: 7, Zdjęcie: 47a, Nr taśmy: , 00:00:00, Wiele pęknięć, z 12 do 12



Nr sekcji: 7, Zdjęcie: 47b, Nr taśmy: , 00:00:00, Wiele pęknięć, z 12 do 12



Nr sekcji: 7, Zdjęcie: 48a, Nr taśmy: , 00:00:00, Gruz (muł), 50 % straty pomiędzy sekcjami



Nr sekcji: 7, Zdjęcie: 49a, Nr taśmy: , 00:00:00, Rezygnacja z Inspekcji



Nr sekcji: 8, Zdjęcie: 51a, Nr taśmy: , 00:00:00, Pęknięcia wzdłużne, z 11 do 01



Nr sekcji: 8, Zdjęcie: 52a, Nr taśmy: , 00:00:00, Gruz (muł), 50 % straty pomiędzy sekcjami



Nr sekcji: 9, Zdjęcie: 55a, Nr taśmy: , 00:00:00, Wiele pęknięć, z 10 do 02



Nr sekcji: 9, Zdjęcie: 56a, Nr taśmy: , 00:00:00, Drobne korzenie przy spoinie



Nr sekcji: 9, Zdjęcie: 57a, Nr taśmy: , 00:00:00, Wiele pęknięć, z 09 do 03

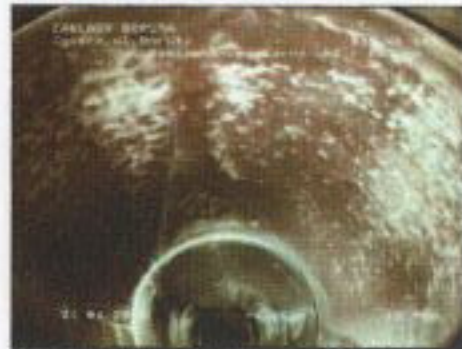

Nr sekcji: 9, Zdjęcie: 58a, Nr taśmy: , 00:00:00, Pęknięcia wzdłużne, z 09 do 03



Nr sekcji: 9, Zdjęcie: 59a, Nr taśmy: , 00:00:00, Wiele pęknięć, z 09 do 03



Nr sekcji: 9, Zdjęcie: 60a, Nr taśmy: , 00:00:00, Wiele pęknięć, z 09 do 03

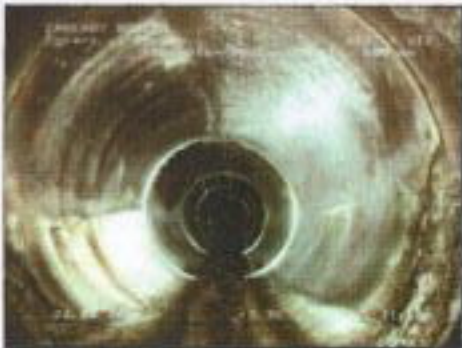

Nr sekcji: 9, Zdjęcie: 61a, Nr taśmy: , 00:00:00, Wiele pęknięć, z 09 do 03

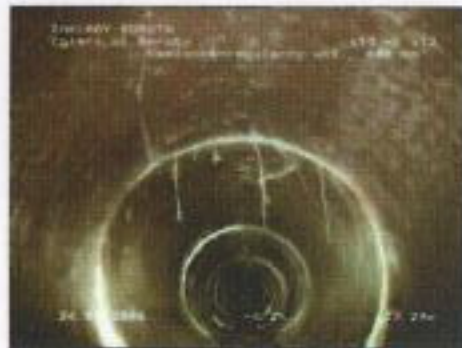

Nr sekcji: 9, Zdjęcie: 62a, Nr taśmy: , 00:00:00, Pęknięcia wzdłużne, o 11



Nr sekcji: 9, Zdjęcie: 63a, Nr taśmy: , 00:00:00, Drobne korzenie przy spoinie



Nr sekcji: 9, Zdjęcie: 64a, Nr taśmy: , 00:00:00, Wiele pęknięć, z 09 do 04



Nr sekcji: 9, Zdjęcie: 65a, Nr taśmy: , 00:00:00, Pęknięcie wzdłużne, o 01



Nr sekcji: 9, Zdjęcie: 66a, Nr taśmy: , 00:00:00, Drobne korzenie przy spoinie



Nr sekcji: 9, Zdjęcie: 67a, Nr taśmy: , 00:00:00, Pęknięcie wzdłużne, z 12 do 01

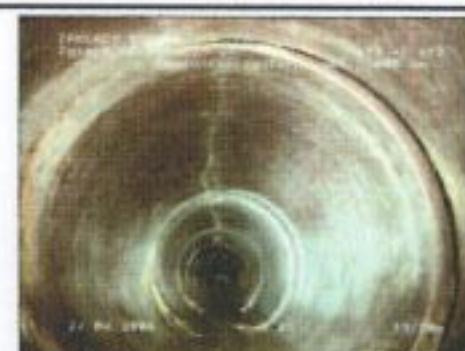

Nr sekcji: 9, Zdjęcie: 68a, Nr taśmy: , 00:00:00, Pęknięcie wzdłużne, o 12



Nr sekcji: 9, Zdjęcie: 69a, Nr taśmy: , 00:00:00, Drobne korzenie przy spoinie



Nr sekcji: 9, Zdjęcie: 70a, Nr taśmy: , 00:00:00, Wiele pęknięć, z 07 do 03



Nr sekcji: 9, Zdjęcie: 71a, Nr taśmy: , 00:00:00, Pęknięcie wzdłużne, o 12

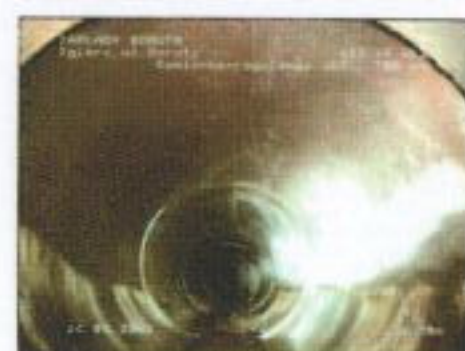

Nr sekcji: 10, Zdjęcie: 75a, Nr taśmy: , 00:00:00, Pęknięcie wzdłużne, o 12



Nr sekcji: 10, Zdjęcie: 76a, Nr taśmy: , 00:00:00, Wiele pęknięć, z 07 do 03



Nr sekcji: 10, Zdjęcie: 77a, Nr taśmy: , 00:00:00, Pęknięcie wzdłużne, o 12



Nr sekcji: 10, Zdjęcie: 78a, Nr taśmy: , 00:00:00, Wiele pęknięć, z 09 do 03



Nr sekcji: 10, Zdjęcie: 79a, Nr taśmy: , 00:00:00, Pęknięcia wzdłużne, o 12

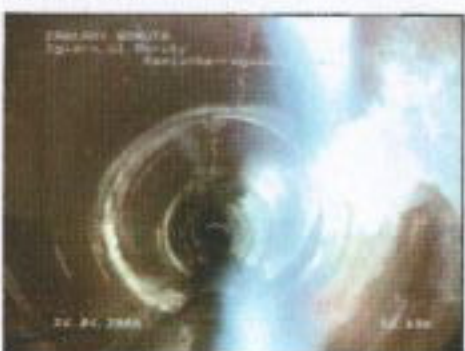

Nr sekcji: 10, Zdjęcie: 80a, Nr taśmy: , 00:00:00, Pęknięcie wzdłużne, o 12



Nr sekcji: 10, Zdjęcie: 81a, Nr taśmy: , 00:00:00, Drobne korzenie przy spoinie



Nr sekcji: 10, Zdjęcie: 82a, Nr taśmy: , 00:00:00, Pęknięcie wzdłużne, o 12



Nr sekcji: 10, Zdjęcie: 83a, Nr taśmy: , 00:00:00, Wiele pęknięć, z 09 do 03



Nr sekcji: 10, Zdjęcie: 84a, Nr taśmy: , 00:00:00, Wiele pęknięć, z 09 do 01



Nr sekcji: 10, Zdjęcie: 85a, Nr taśmy: , 00:00:00, Pęknięcie wzdłużne, o 12



Nr sekcji: 10, Zdjęcie: 86a, Nr taśmy: , 00:00:00, Wiele pęknięć, z 09 do 12



Nr sekcji: 10, Zdjęcie: 87a, Nr taśmy: , 00:00:00, Wiele pęknięć, z 09 do 03



Nr sekcji: 10, Zdjęcie: 88a, Nr taśmy: , 00:00:00, Wiele pęknięć, z 09 do 03



Nr sekcji: 10, Zdjęcie: 89a, Nr taśmy: , 00:00:00, Pęknięcie wzdłużne, z 09 do 03

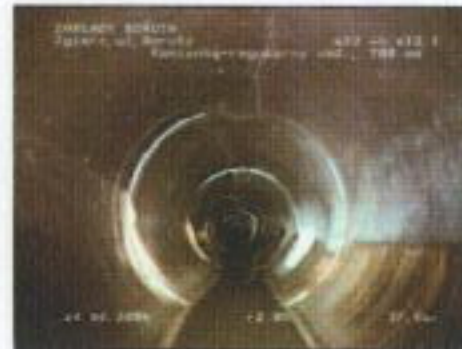

Nr sekcji: 10, Zdjęcie: 90a, Nr taśmy: , 00:00:00, Pęknięcie wzdłużne, z 12 do 03



Nr sekcji: 10, Zdjęcie: 90b, Nr taśmy: , 00:00:00, Pęknięcie wzdłużne, z 12 do 03



Nr sekcji: 10, Zdjęcie: 91a, Nr taśmy: , 00:00:00, Wiele pęknięć, z 08 do 04



Nr sekcji: 10, Zdjęcie: 92a, Nr taśmy: , 00:00:00, Pęknięcie wzdłużne, o 12



Nr sekcji: 10, Zdjęcie: 93a, Nr taśmy: , 00:00:00, Wiele pęknięć, z 09 do 04



Nr sekcji: 10, Zdjęcie: 95a, Nr taśmy: , 00:00:00, Wiele pęknięć, z 09 do 03



Nr sekcji: 10, Zdjęcie: 96a, Nr taśmy: , 00:00:00, Wiele pęknięć, z 08 do 03



Nr sekcji: 10, Zdjęcie: 97a, Nr taśmy: , 00:00:00, Pęknięcie wzdłużne, z 11 do 12



Nr sekcji: 10, Zdjęcie: 98a, Nr taśmy: , 00:00:00, Pęknięcie wzdłużne, o 12



Nr sekcji: 10, Zdjęcie: 98b, Nr taśmy: , 00:00:00, Pęknięcie wzdłużne, o 12



Nr sekcji: 10, Zdjęcie: 99a, Nr taśmy: , 00:00:00, Pęknięcie wzdłużne, o 12



Nr sekcji: 10, Zdjęcie: 100a, Nr taśmy: , 00:00:00, Pęknięcie wzdłużne, o 12



Nr sekcji: 11, Zdjęcie: 103a, Nr taśmy: , 00:00:00, Wiele pęknięć, z 08 do 12



Nr sekcji: 11, Zdjęcie: 104a, Nr taśmy: , 00:00:00, Pęknięcie wzdłużne, o 12



Nr sekcji: 11, Zdjęcie: 105a, Nr taśmy: , 00:00:00, Pęknięcie wzdłużne, o 12



Nr sekcji: 11, Zdjęcie: 106a, Nr taśmy: , 00:00:00, Drobne korzenie przy spoinie



Nr sekcji: 11, Zdjęcie: 107a, Nr taśmy: , 00:00:00, Pęknięcie wzdłużne, o 04



Nr sekcji: 11, Zdjęcie: 108a, Nr taśmy: , 00:00:00, Pęknięcie wzdłużne, o 12

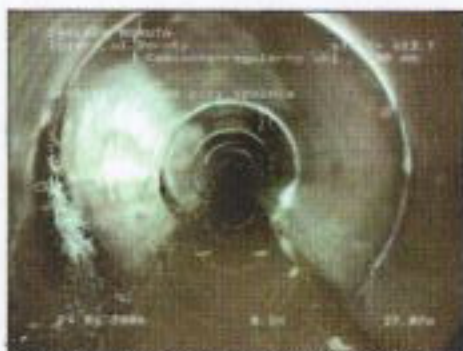

Nr sekcji: 11, Zdjęcie: 109a, Nr taśmy: , 00:00:00, Drobne korzenie przy spoinie



Nr sekcji: 11, Zdjęcie: 110a, Nr taśmy: , 00:00:00, Pęknięcie wzdłużne, o 12



Nr sekcji: 11, Zdjęcie: 111a, Nr taśmy: , 00:00:00, Pęknięcie wzdłużne, o 12



Nr sekcji: 11, Zdjęcie: 112a, Nr taśmy: , 00:00:00, Pęknięcie wzdłużne, o 01



Nr sekcji: 11, Zdjęcie: 113a, Nr taśmy: , 00:00:00, Pęknięcie wzdłużne, o 12



Nr sekcji: 11, Zdjęcie: 114a, Nr taśmy: , 00:00:00, Drobne korzenie przy spoinie

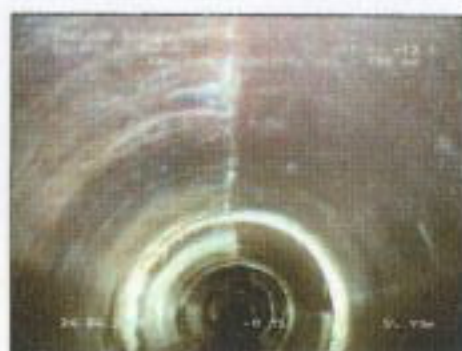

Nr sekcji: 11, Zdjęcie: 115a, Nr taśmy: , 00:00:00, Pęknięcie wzdłużne, o 12



Nr sekcji: 11, Zdjęcie: 116a, Nr taśmy: , 00:00:00, Pęknięcie wzdłużne, o 01



Nr sekcji: 11, Zdjęcie: 117a, Nr taśmy: , 00:00:00, Pęknięcie wzdłużne, o 12



Nr sekcji: 11, Zdjęcie: 118a, Nr taśmy: , 00:00:00, Pęknięcie wzdłużne, o 12

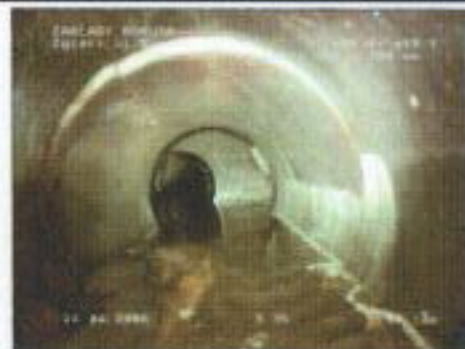

Nr sekcji: 11, Zdjęcie: 119a, Nr taśmy: , 00:00:00, Wiele pęknięć, z 11 do 03



Nr sekcji: 11, Zdjęcie: 120a, Nr taśmy: , 00:00:00, Właziwizel



Nr sekcji: 12, Zdjęcie: 123a, Nr taśmy: , 00:00:00, Pęknięcie wzdłużne, o 12



Nr sekcji: 12, Zdjęcie: 124a, Nr taśmy: , 00:00:00, Pęknięcie wzdłużne, o 12



Nr sekcji: 12, Zdjęcie: 125a, Nr taśmy: , 00:00:00, Pęknięcie wzdłużne, o 09



Nr sekcji: 13, Zdjęcie: 129a, Nr taśmy: , 00:00:00, Odgałęzienie, o 03



Nr sekcji: 13, Zdjęcie: 130a, Nr taśmy: , 00:00:00, Gruz (muł), 70 % straty pomiędzy sekcjami



Nr sekcji: 13, Zdjęcie: 131a, Nr taśmy: , 00:00:00, Rezygnacja z inspekcji



Nr sekcji: 14, Zdjęcie: 134a, Nr taśmy: , 00:00:00, Drobne korzenie przy spoinie

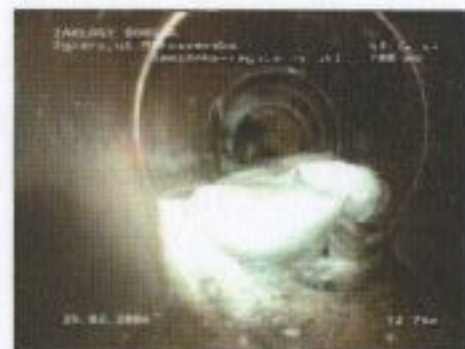

Nr sekcji: 14, Zdjęcie: 135a, Nr taśmy: , 00:00:00, Przeszkoda, 30 % brak wysokości/Wrednioty - worki z pleśnią

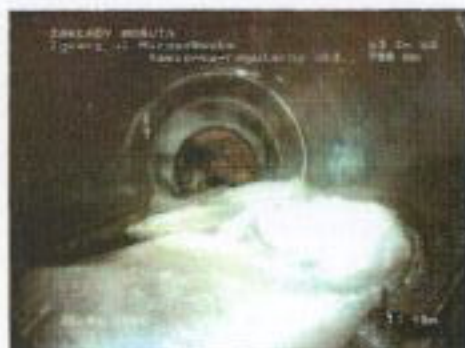

Nr sekcji: 14, Zdjęcie: 136a, Nr taśmy: , 00:00:00, Rezygnacja z inspekcji

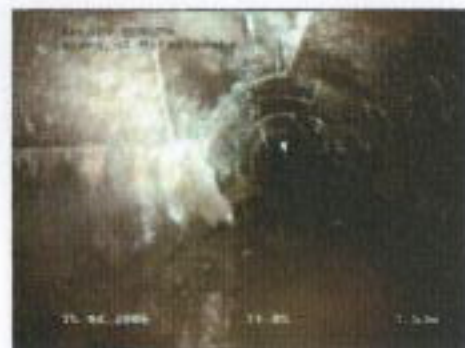

Nr sekcji: 16, Zdjęcie: 139a, Nr taśmy: , 00:00:00, Początek inspekcji



Nr sekcji: 16, Zdjęcie: 140a, Nr taśmy: , 00:00:00, Wiele pęknięć, z 09 do 03



Nr sekcji: 16, Zdjęcie: 142a, Nr taśmy: , 00:00:00, Rezygnacja z inspekcji



Nr sekcji: 17, Zdjęcie: 145a, Nr taśmy: , 00:00:00,
Wrastające korzenie przy spoinie



Nr sekcji: 17, Zdjęcie: 146a, Nr taśmy: , 00:00:00,
Wązł/węzeł



Nr sekcji: 18, Zdjęcie: 147a, Nr taśmy: , 00:00:00, Początek
inspekcji



Nr sekcji: 18, Zdjęcie: 148a, Nr taśmy: , 00:00:00, Duża
ilość korzeni, 100 % straty pomiędzy sekcjami, z 12 do 12



Nr sekcji: 18, Zdjęcie: 149a, Nr taśmy: , 00:00:00,
Rezygnacja z inspekcji



Nr sekcji: 19, Zdjęcie: 150a, Nr taśmy: , 00:00:00, Początek
inspekcji



Nr sekcji: 19, Zdjęcie: 152a, Nr taśmy: , 00:00:00,
Rezygnacja z inspekcji