RZUT II - go PIĘTRA 1:100

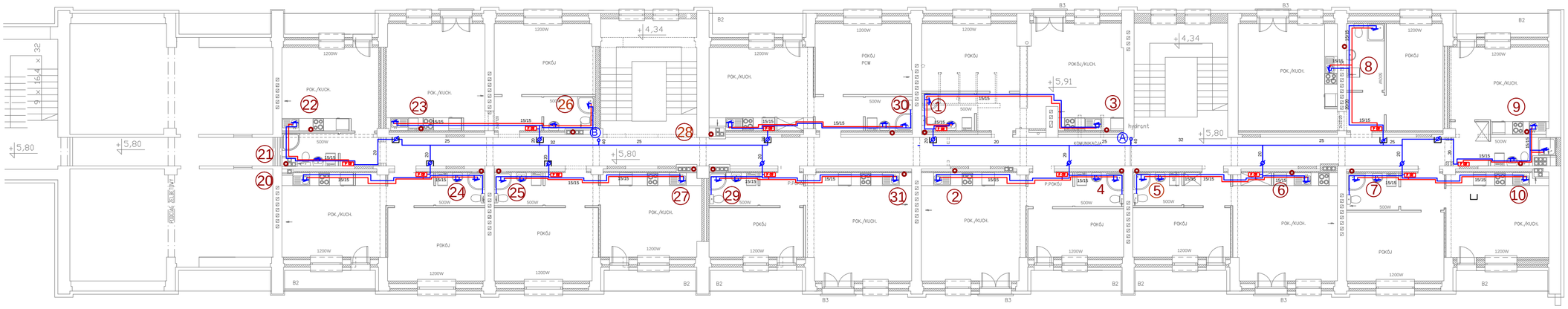

Projektant	mgr inż. Marek Juris upr. bud. nr NB/6/97/WL		PROJEKTOWANIE INSTYTUTU PAŃSTWA SANITARNEGO DANUTA SANIA Pracownia Instytutu Sanitarnego Zgora Zgora Ul. Chełmińska 6-11 do nr 15/21/14	
Aspekt projektowany	mgr inż. Aneta Kosiewicz		Podstawa budynku wchodzi na budynek mieszkalny wielorodzinny Zgora ul. Chełmińska 6-11 do nr 15/21/14	
Temat			Projekt adaptacji budynku	
Obiekt	PB-unitarna	Data 04.2014	RZUT II - GO PIĘTRA INSTALACJA WOD.-KAN.	Nr rys. 5