**A1** DACH HALI

| | |
|---|---|
| BLACHA ALUMINIOWA PROFILOWANA | 3,0 cm |
| WEŁNA MINERALNA DACHOWA | 12,0 cm |
| WEŁNA MINERALNA | 15,0 cm |
| BLACHA TRAPEZOWA TR 94/250/1 | 92 mm |

**A2** DACH HALI

| | |
|---|---|
| BLACHA ALUMINIOWA PROFILOWANA | 3,0 cm |
| WEŁNA MINERALNA DACHOWA | 12,0 cm |
| WEŁNA MINERALNA | 15,0 cm |
| BLACHA TRAPEZOWA TR 94/250/1 | 92 mm |
| PANELE AKUSTYCZNE RUSZCIE STALOWYM | 23,5 cm |

**B1** STROP MIĘDZYKONDYGNACYJNY – WIDOWNIA

| | |
|---|---|
| WYKŁADZINA DYWANOWA | 5 mm |
| WYLEWKA CEMENTOWA | 4,0 cm |
| STYROPIAN | 2,0 cm |
| FOLIA PE | |
| PŁYTA ŻELBETOWA WG PT KONSTRUKCJI | 18,0 cm |
| PRZESTRZEŃ NA INSTALACJE | 50,0 cm |
| SUFIT PODWIESZANY – PŁYTY GIPSOWO-KARTONOWE NA RUSZCIE STALOWYM | 10,0 cm |

**B2** STROP MIĘDZYKONDYGNACYJNY

| | |
|---|---|
| PŁYTKI GRESOWE NA KLEJU | 1,0 cm |
| WYLEWKA CEMENTOWA | 4,0 cm |
| STYROPIAN | 2,0 cm |
| FOLIA PE | |
| PŁYTA ŻELBETOWA WG PT KONSTRUKCJI | 18,0 cm |
| PRZESTRZEŃ NA INSTALACJE | 13,0 cm |
| SUFIT PODWIESZANY – PŁYTY GIPSOWO-KARTONOWE NA RUSZCIE STALOWYM | 10,0 cm |

**B3** STROP MIĘDZYKONDYGNACYJNY – NAD HOLEM

| | |
|---|---|
| POSADZKA SPORTOWA | 7 mm |
| WYLEWKA CEMENTOWA ZBROJONA | 4,0 cm |
| STYROPIAN | 2,0 cm |
| FOLIA PE | |
| PŁYTA ŻELBETOWA WG PT KONSTRUKCJI | 18,0 cm |
| SUFIT PODWIESZANY – PŁYTY GIPSOWO-KARTONOWE NA RUSZCIE STALOWYM | 10,0 cm |

**B4** STROP MIĘDZYKONDYGNACYJNY – NAD KOTŁOWNIĄ

| | |
|---|---|
| WYKŁADZINA SPORTOWA | 2 mm |
| WYLEWKA CEMENTOWA ZBROJONA | 4,5 cm |
| STYROPIAN | 2,0 cm |
| FOLIA PE | |
| PŁYTA ŻELBETOWA WG PT KONSTRUKCJI | 18,0 cm |

**C**

| | |
|---|---|
| SUFIT PODWIESZANY SAMONOŚNY PŁYTY GIPSOWO-KARTONOWE NA RUSZCIE STALOWYM | 10,0 cm |

**D** TRYBUNY

| | |
|---|---|
| WYKŁADZINA DYWANOWA | 5,0 mm |
| 2x PŁYTA PODŁOGOWA MONOLITYCZNA 32mm + 13mm | 4,5 cm |
| KONSTRUKCJA Z KĄTOWNIKÓW STALOWYCH ZABEZPIECZONYCH OGNIOCHRONNIE POPRZEZ MALOWANIE | |
| PŁYTA ŻELBETOWA WG PT KONSTRUKCJI | 18,0 cm |

**E1** KLATKA SCHODOWA

| | |
|---|---|
| PŁYTKI GRESOWE NA KLEJU | 2,0 cm |
| BIEG SCHODOWY ŻELBETOWY WG PT KONSTRUKCJI | 18,0 cm |
| TYNK CEMENTOWO-WAPIENNY | 2,5 cm |

**E2** KLATKA SCHODOWA

| | |
|---|---|
| PŁYTKI GRESOWE NA KLEJU | 2,0 cm |
| BIEG SCHODOWY ŻELBETOWY WG PT KONSTRUKCJI | 18,0 cm |

**F1** POSADZKA NA GRUNCIE – POM. SOCJALNE

| | |
|---|---|
| PŁYTKI GRESOWE NA KLEJU | 1,0 cm |
| WYLEWKA CEMENTOWA | 5,0 cm |
| STYROPIAN O DUŻEJ WYTRZYMAŁOŚCI | 10,0 cm |
| 2x FOLIA PE GR. 0,2mm | |
| PŁYTA ŻELBETOWA WG PT KONSTRUKCJI | 15,0 cm |
| ŻWIR ZAGĘSZCZONY UBIJANY WARSTWAMI | 20,0 cm |

**F2** POSADZKA NA GRUNCIE – POM. TECHNICZNE

| | |
|---|---|
| WYLEWKA CEMENTOWA Z WYKOŃCZENIEM NIEPYLNYM, WODOODPORNYM | 6,0 cm |
| STYROPIAN O DUŻEJ WYTRZYMAŁOŚCI | 10,0 cm |
| 2x FOLIA PE GR. 0,2mm | |
| PŁYTA ŻELBETOWA WG PT KONSTRUKCJI | 15,0 cm |
| ŻWIR ZAGĘSZCZONY UBIJANY WARSTWAMI | 20,0 cm |

**F3** POSADZKA NA GRUNCIE – POKOJE

| | |
|---|---|
| PARKIET | 2,0 cm |
| WYLEWKA CEMENTOWA | 4,0 cm |
| STYROPIAN O DUŻEJ WYTRZYMAŁOŚCI | 10,0 cm |
| 2x FOLIA PE GR. 0,2mm | |
| PŁYTA ŻELBETOWA WG PT KONSTRUKCJI | 15,0 cm |
| ŻWIR ZAGĘSZCZONY UBIJANY WARSTWAMI | 20,0 cm |

**F4** POSADZKA NA GRUNCIE – SALA SPORTOWA

| | |
|---|---|
| POSADZKA SPORTOWA SYSTEMOWA NA PODWÓJNYCH LEGARACH | 11,0 cm |
| PŁYTA ŻELBETOWA WG PT KONSTRUKCJI | 10,0 cm |
| STYROPIAN O DUŻEJ WYTRZYMAŁOŚCI | 10,0 cm |
| 2x FOLIA PE GR. 0,2mm | |
| CHUDY BETON | 10,0 cm |
| ŻWIR ZAGĘSZCZONY UBIJANY WARSTWAMI | 20,0 cm |

**G1** SCHODY ZEWNĘTRZNE

| | |
|---|---|
| PŁYTKI GRESOWE MROZOODPORNE NA KLEJU | 2,0 cm |
| PŁYTA ŻELBETOWA WG PT KONSTRUKCJI | 10,0 cm |
| 2x FOLIA PE GR. 0,2mm | |
| CHUDY BETON | 10,0 cm |
| ŻWIR ZAGĘSZCZONY UBIJANY WARSTWAMI | 31,0 cm |

**G2** SCHODY ZEWNĘTRZNE TECHNICZNE

| | |
|---|---|
| PŁYTA ŻELBETOWA WG PT KONSTRUKCJI | 10,0 cm |
| 2x FOLIA PE GR. 0,2mm | |
| CHUDY BETON | 10,0 cm |
| ŻWIR ZAGĘSZCZONY UBIJANY WARSTWAMI | 31,0 cm |

**H** CHODNIKI

| | |
|---|---|
| KOSTKA BETONOWA | 6,0 cm |
| PIASEK ZAGĘSZCZONY | 4,0 cm |
| ŻWIR ZAGĘSZCZONY UBIJANY WARSTWAMI | 25,0 cm |

**I** OPASKA WOKÓŁ BUDYNKU

| | |
|---|---|
| ŻWIR SORTOWANY O DROBNEJ FRAKCJI | 10,0 cm |
| ŻWIR SORTOWANY GRUBSZEJ FRAKCJI | 25,0 cm |

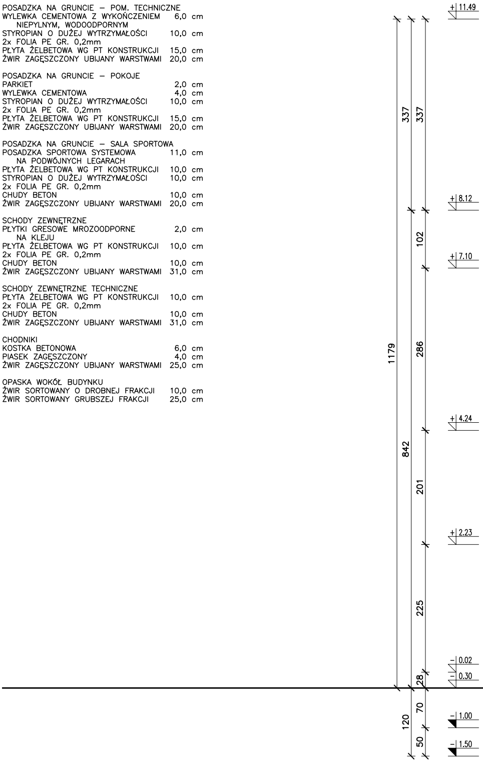
+11.49
337
337
+8.12
102
+7.10
286
1179
+4.24
842
201
+2.23
225
-0.02
-0.30
28
70
120
-1.00
50
-1.50

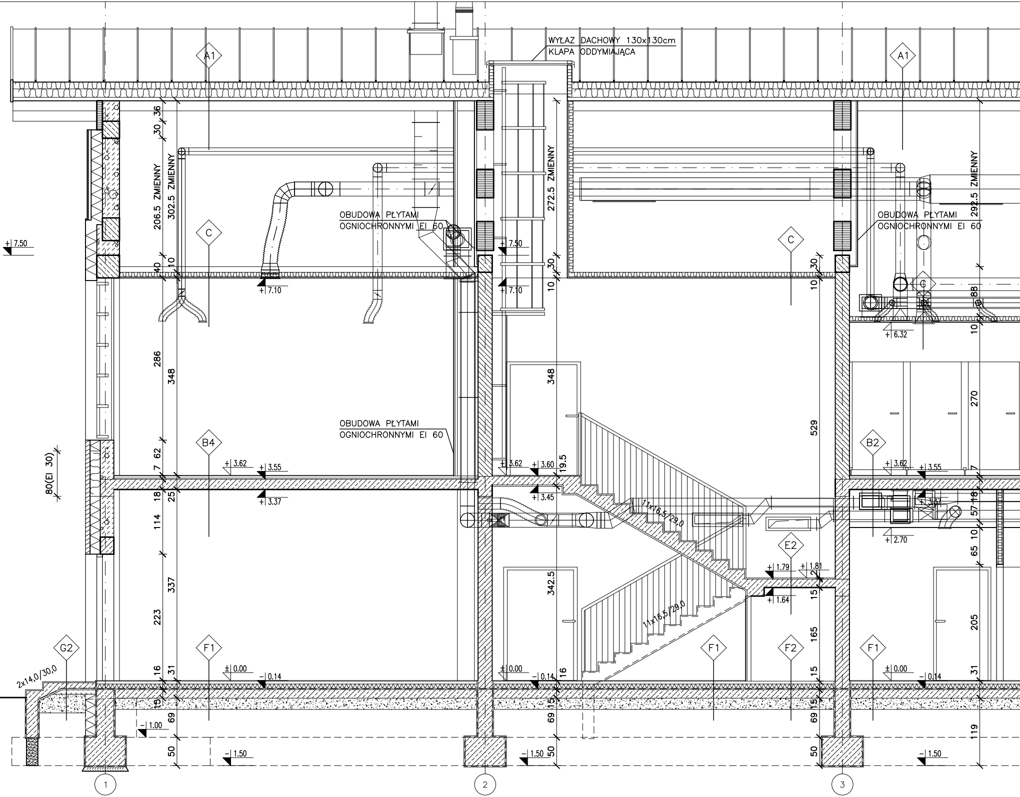
WYŁAZ DACHOWY 130x130cm
KLAPA ODDYMIAJĄCA
A1
A1
36
30
206.5 ZMIENNY
302.5 ZMIENNY
272.5 ZMIENNY
292.5 ZMIENNY
C
C
C
OBUDOWA PŁYTAMI
OGNIOCHRONNYMI EI 60
OBUDOWA PŁYTAMI
OGNIOCHRONNYMI EI 60
+ 7.50
+ 7.50
40
10
30
10
+ 7.10
+ 7.10
30
10
88
10
+ 6.32
286
348
348
529
270
OBUDOWA PŁYTAMI
OGNIOCHRONNYMI EI 60
80(EI 30)
B4
B2
62
7
18
25
+ 3.62
+ 3.55
+ 3.37
+ 3.62
+ 3.60
19.5
+ 3.45
+ 3.62
+ 3.55
7
18
57
+ 3.37
11x16,5/29,0
114
10
+ 2.70
65
E2
+ 1.79
+ 1.81
2
15
+ 1.64
337
223
342.5
11x16,5/29,0
165
205
G2
F1
F1
F2
F1
2x14,0/30,0
16
31
± 0.00
- 0.14
± 0.00
- 0.14
16
15
± 0.00
- 0.14
31
15
69
15
69
15
69
- 1.00
50
- 1.50
- 1.50
50
50
- 1.50
119
1
2
3

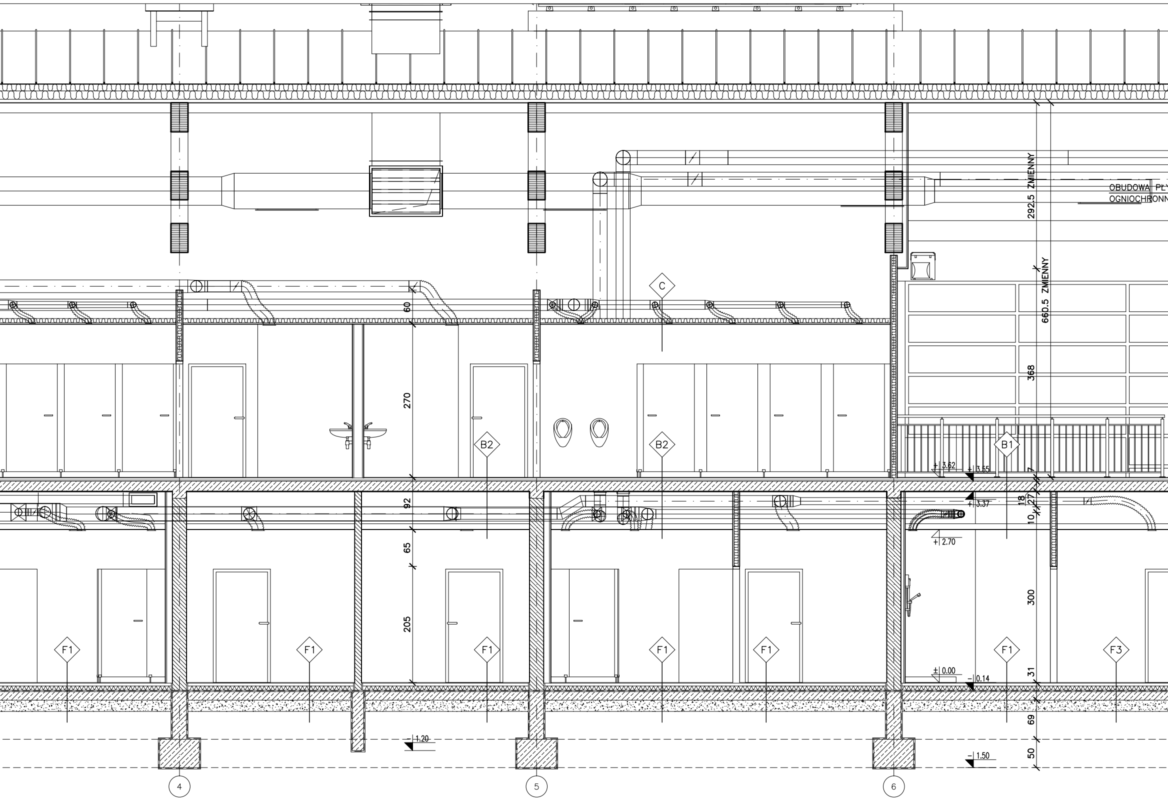
OBUDOWA PŁY
OGNIOCHRONN
292.5 ZMIENNY
660.5 ZMIENNY
C
60
270
92
65
205
B2
B2
B1
368
7
18
27
10
300
31
69
50
+ 3.62
+ 3.55
+ 3.37
+ 2.70
± 0.00
- 0.14
- 1.20
- 1.50
F1
F1
F1
F1
F1
F1
F3
4
5
6

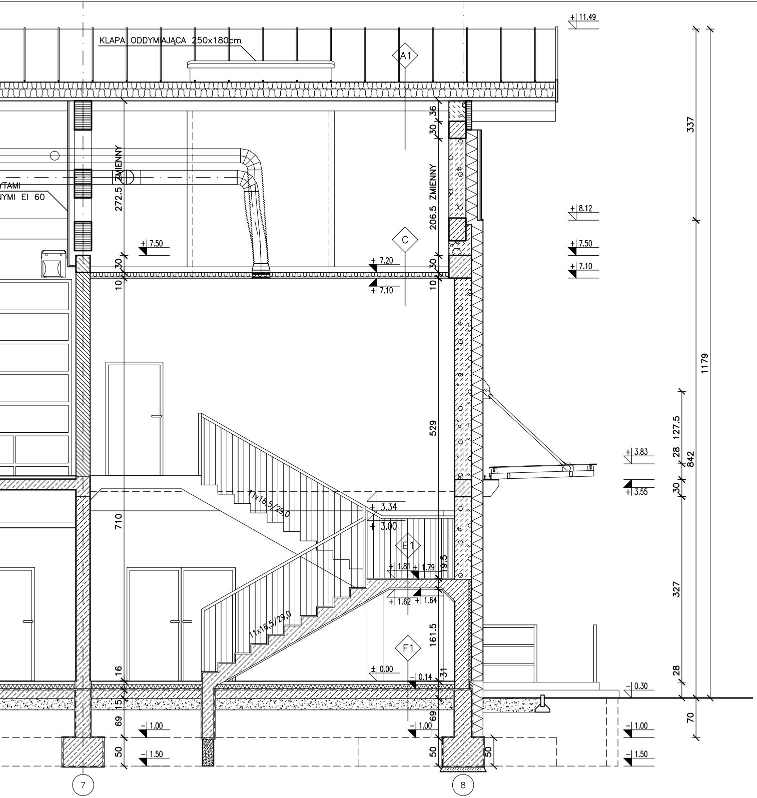
KLAPA ODDYMIAJĄCA 250x180cm
A1
C
E1
F1
YTAMI
NYMI EI 60
ZMIENNY
272.5
206.5 ZMIENNY
36
30
30
10
30
10
529
710
19.5
161.5
16
31
15
69
50
50
69
50
+ 11.49
+ 8.12
+ 7.50
+ 7.50
+ 7.20
+ 7.10
+ 7.10
+ 3.83
+ 3.55
+ 3.34
+ 3.00
+ 1.81
+ 1.79
+ 1.62
+ 1.64
± 0.00
− 0.14
− 0.30
− 1.00
− 1.00
− 1.00
− 1.50
− 1.50
11x16.5/29.0
11x16.5/29.0
337
1179
127.5
28
842
30
327
28
70
7
8

LEGENDA:

| | |
|---|---|
| ±0.00<br>−0.06 | RZĘDNA POZIOMU WYKOŃCZONEGO<br>RZĘDNA POZIOMU KONSTRUKCYJNEGO |
| SKALA 1:50<br>RYS.A06 | SKALA DETALU<br>NUMER RYSUNKU |
| B−B<br>RYS.A08 | OZNACZENIE PRZEKROJU<br>NUMER RYSUNKU |
| 1 0 UMYWALNIA<br>11.65m² PŁYTKI | NUMER POMIESZCZENIA<br>NAZWA POMIESZCZENIA<br>RODZAJ POSADZKI<br>POWIERZCHNIA |
| O1 | SYMBOL OKNA, PRZESZKLENIA LUB KRATY |
| 1 | SYMBOL RODZAJU PRZEGRODY PIONOWEJ |
| A | SYMBOL RODZAJU PRZEGRODY POZIOMEJ |
| 3.0 % | SYMBOL SPADKU POWIERZCHNI |
| + 8.68 | RZĘDNA POZIOMU |
| + 4.34 | RZĘDNA POZIOMU WYKOŃCZONEGO |
| + 4.32 | RZĘDNA POZIOMU KONSTRUKCYJNEGO |
| H | SYMBOL HYDRANTU WEWNĘTRZNEGO |
| ▲ | SYMBOL GAŚNICY |
| ♿ | SYMBOL POMIESZCZEŃ PRZYSTOSOWANYCH DLA OSÓB NIEPEŁNOSPRAWNYCH |
| E | SYMBOL TABLICY ROZDZIELCZEJ ELEKTRYCZNEJ |
| G | SYMBOL GAZOWEGO PUNKTU REDUKCYJNEGO |

Generalny projektant projektu gotowego:

mp project sp. z o.o.
modern structure design & consultancy

ul. Balicka 134, 30-149 Kraków
tel. +48 12 661 82 35
e-mail: biuro@mpproject.pl

ALIOR BANK Oddz. Kraków ul. Karmelicka 28
Nr. Konta: 78 2490 0005 0000 4530 1119 1217
Regon: 121271018 NIP: 676-242-30-09

Projektant adaptacji:

| | | |
|---|---|---|
| Nazwa inwestycji: | HALA WIDOWISKOWO - SPORTOWA 36 x 45 | |
| Inwestor: | | |
| Adres inwestycji: | | |
| Branża: | ARCHITEKTURA | |
| Faza: | PROJEKT BUDOWLANY | |
| Projektant adaptacji: | | Data adaptacji: |
| Sprawdzający adaptacji: | | |
| Autor projektu typowego: | mgr inż. arch. GRZEGORZ MIĄSKO UPR. 128/99<br>Uprawnienia budowlane do projektowania bez ograniczeń w specjalności architektonicznej | Data projektu typowego:<br>LUTY 2017 |
| Weryfikator projektu typowego: | mgr inż. arch. AGNIESZKA MIĄSKO UPR. 129/99<br>Uprawnienia budowlane do projektowania bez ograniczeń w specjalności architektonicznej | |
| Opracowanie projektu typowego: | mgr inż. arch. GRZEGORZ MIĄSKO | |
| Nazwa rysunku: | PRZEKROJE:<br>PRZEKRÓJ 1-1 | Skala: 1:50<br>Numer rysunku: A-10 |