

USŁUGI GEODEZYJNE

ARTUR PAWLAK

95-002 Łagiewniki Nowe, ul. Smardzewska 66

tel. 505 039 939

NIP-732-102-39-65 REG.472046518

WYKAZ WSPÓŁRZĘDNYCH I WYSOKOŚCI PUNKTÓW

NR	X	Y	H
4341070	5746851.41	6597300.48	199.74
4341068	5747002.72	6597444.04	0.00
588	5746772.13	6597380.93	200.59
590	5746770.82	6597382.58	201.86
591	5746769.71	6597394.97	201.34
593	5746770.43	6597394.81	201.92
594	5746769.15	6597399.05	201.00
605	5746767.18	6597409.76	201.00
606	5746767.22	6597408.87	200.95
607	5746767.38	6597408.12	200.86
615	5746769.71	6597395.19	200.72
617	5746772.11	6597381.50	200.71
652	5746767.21	6597408.81	202.12

- pomiar GPS

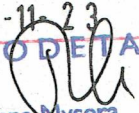
Poświadczam zgodność niniejszej kopii z treścią materiału państwowego zasobu geodezyjnego i kartograficznego	
Starosta Zgierski Wykonujący zadania z zakresu administracji rządowej Powiatowy Ośrodek Dokumentacji Geodezyjnej i Kartograficznej 95-100 Zgierz, ul. Długa 49	
Nazwa materiału	Kopia szkicu
Identyfikator ewidencyjny materiału zasobu	P.1020.2016.5519
Data wykonania kopii	2016-11-23
Imię, nazwisko i podpis osoby reprezentującej organ. p.	 Anna Plysera

GEODETA UPRAWNIONY
inż. Artur Pawlak
upr. nr 20438

SZKIC INWENTARYZACJI Sieci i przyłączy gazu

łaczny szk. 16

ul. Łobzka j.m.b.

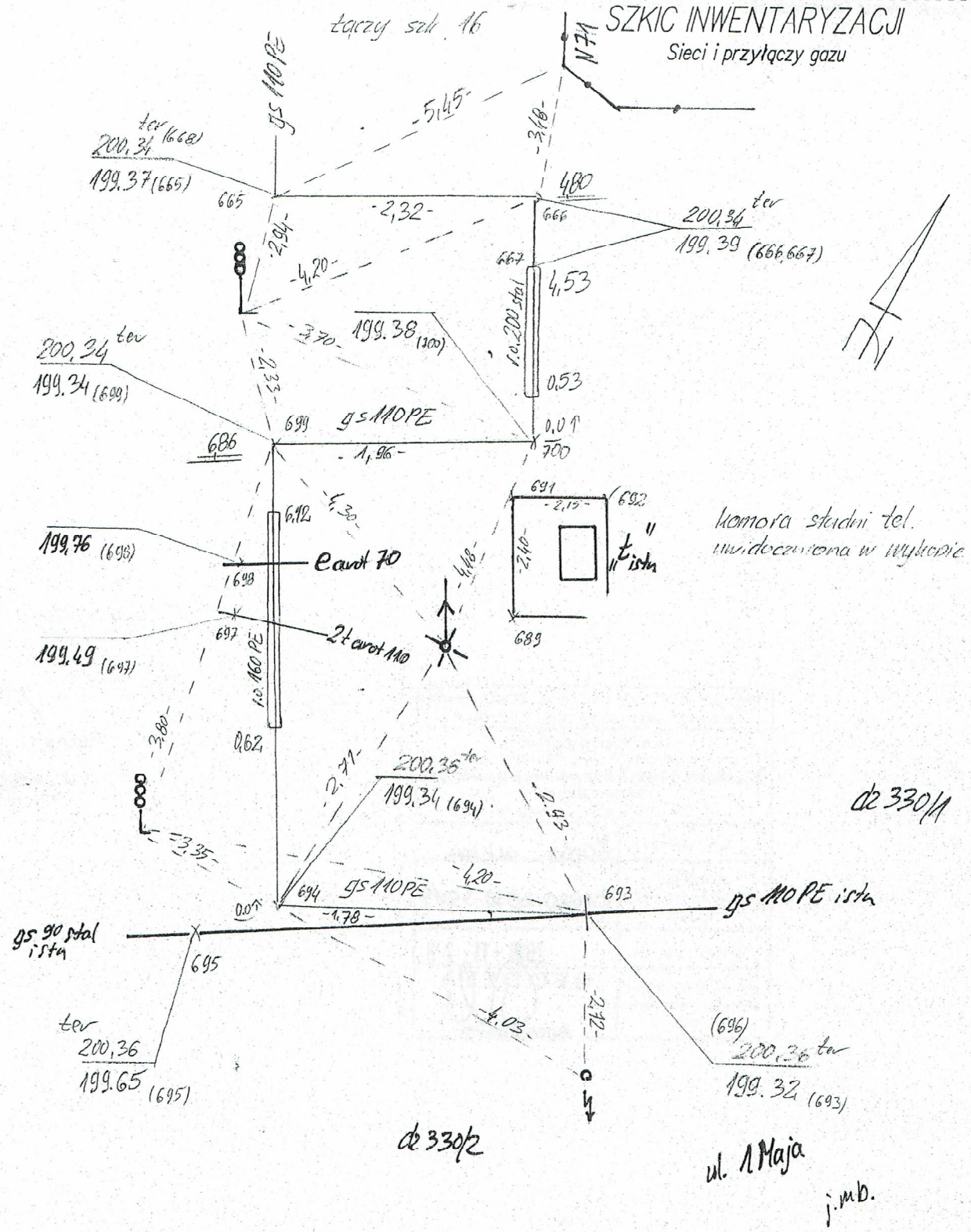

komora studni tel.
umiejscowiona w wykropie

OBIEKT: m.Zgierz obr. Z-129 ul. 1 Maja	ID 6640.171.2016	Szkic nr 15 / 19
LOKALIZACJA OBIEKTU BUDOWLANEGO POD WZGLĘDEM SYTUACYJNYM JEST ZGODNA - NIEZGODNA Z PROJEKTEM Z.U.D.P./ DECYZJA NR. 1218/14 dn. STWIERDZIŁ:	GODEŁO: 112.424.023.1	GODEŁO: 112.424.023.2
POMIERZYŁ: USŁUGI GEODEZYJNE ARTUR PAWLAK 95-002 Łagiewniki Nowe, ul. Smardzewska 66 tel. 505 039 939 NIP: 732-102-39-65 REG. 472046338 DATA: 21 04 2016	GODEŁO:	GODEŁO:
SPRAWDZIŁ: GEODETA UPRAWNIONY inż. Artur Pawlak upr. nr 20438		

USŁUGI GEODEZYJNE

ARTUR PAWLAK

95-002 Łagiewniki Nowe, ul. Smardzewska 66

tel. 505 039 939

NIP-732-102-39-65 REG.472046338

WYKAZ WSPÓŁRZĘDNYCH I WYSOKOŚCI PUNKTÓW

NR	X	Y	H
4341070	5746851.41	6597300.48	199.74
4341068	5747002.72	6597444.04	0.00
693	5746831.24	6597333.71	199.32
694	5746830.40	6597332.14	199.34
695	5746830.26	6597332.07	199.65
696	5746829.38	6597333.24	200.36
697	5746831.41	6597331.64	199.49
698	5746832.94	6597330.68	199.76
699	5746836.43	6597328.86	199.34
700	5746837.40	6597330.56	199.38
691	5746836.65	6597330.58	200.24
692	5746837.72	6597332.44	200.28
689	5746834.59	6597331.63	200.18
665	5746840.46	6597326.18	199.37
666	5746841.58	6597328.21	199.39
667	5746841.36	6597328.35	199.39
668	5746839.94	6597331.31	200.34

- pomiar GPS

Poświadczam się zgodność niniejszej kopii z treścią materiału państwowego zasobu geodezyjnego i kartograficznego	
Starosta Zgierski Wykonujący zadania z zakresu administracji rządowej Powiatowy Ośrodek Dokumentacji Geodezyjnej i Kartograficznej 95-100 Zgierz, ul. Długa 49	
Nazwa materiału	Kopia szkicu
Identyfikator ewidencyjny materiału zasobu	P.1020.2016.5519
Data wykonania kopii	2016-11-23
Imię, nazwisko i podpis osoby reprezentującej organ	GEODETA  Anna Mysera

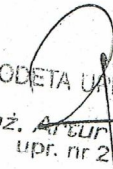

GEODETA UPRAWNIONY
inż. Artur Pawlak
upr. nr 20438

SZKIC INWENTARYZACJI Sieci i przyłączy gazowych

Łączny szk 11

ul. Łobzka j.m.b.

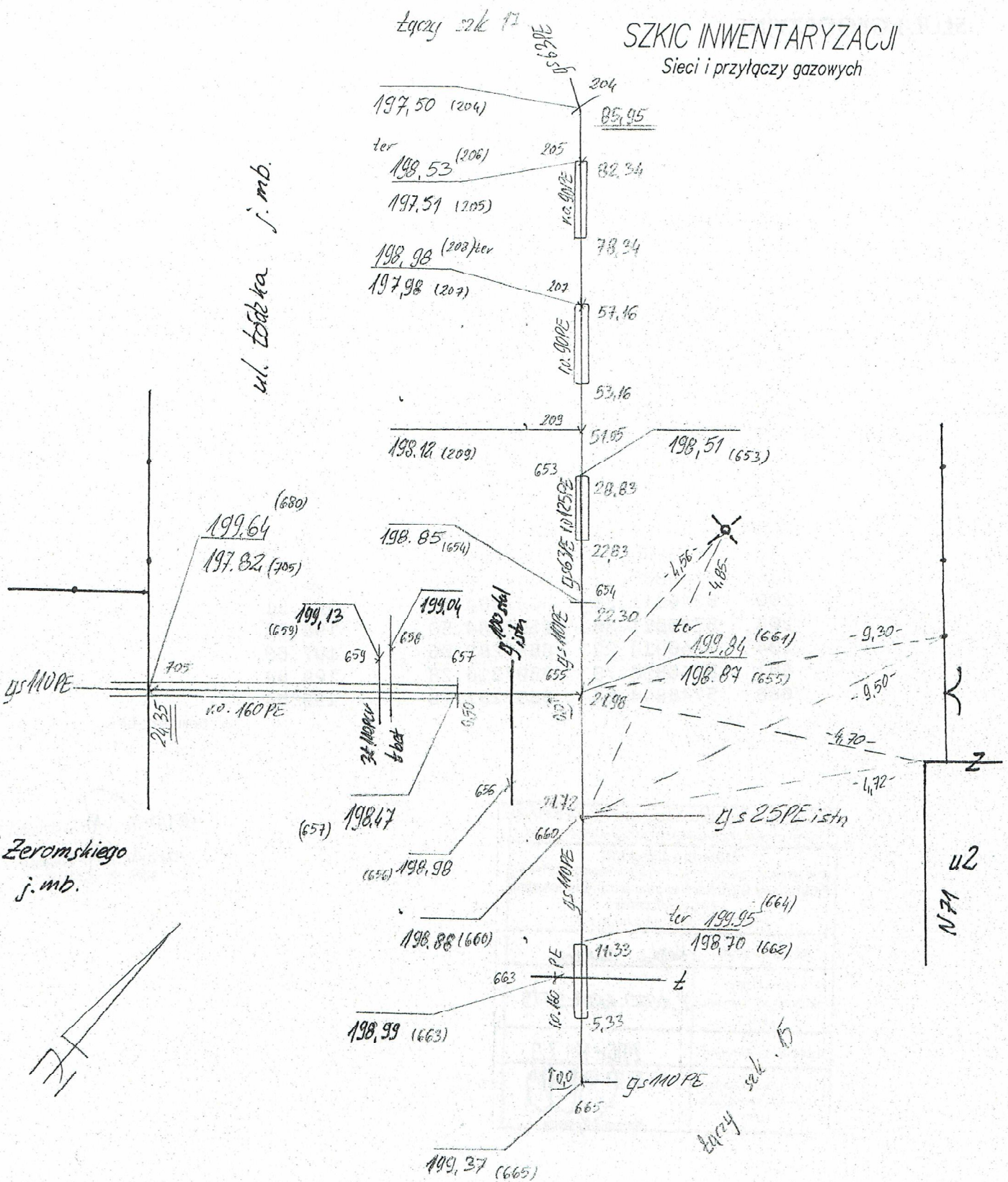
ul. Zeromskiego
j.m.b.



OBIKT: m.Zgierz obr. Z-129 ul. 1 Maja, Łąkowa, Łódzka		ID 6640. 171.2016		Szkic nr 16 / 19																																	
LOKALIZACJA OBIEKTU BUDOWLANEGO POD WZGLĘDEM SYTUACYJNYM JEST ZGODNA - NIEZGODNA Z PROJEKTEM Z.U.D.P./ DECYZJĄ, NR. 1218/14		GODŁO: 112.424.023.1		GODŁO: 112.434.023.2																																	
dn. STWIERDZIŁ:		<table border="1"> <tr><td></td><td></td><td></td><td></td></tr> <tr><td></td><td></td><td></td><td></td></tr> <tr><td></td><td></td><td></td><td></td></tr> <tr><td></td><td></td><td></td><td></td></tr> </table>																		<table border="1"> <tr><td></td><td></td><td></td><td></td></tr> <tr><td></td><td></td><td></td><td></td></tr> <tr><td></td><td></td><td></td><td></td></tr> <tr><td></td><td></td><td></td><td></td></tr> </table>																	
POMIERZYŁ: USŁUGI GEODEZYJNE ARTUR PAWLAK 95-002 Łągowieki Nowe, ul. Smardzewska 66 tel. 505 039 939		GODŁO:		GODŁO:																																	
DATA: 21.08.2016		<table border="1"> <tr><td></td><td></td><td></td><td></td></tr> <tr><td></td><td></td><td></td><td></td></tr> <tr><td></td><td></td><td></td><td></td></tr> <tr><td></td><td></td><td></td><td></td></tr> </table>																		<table border="1"> <tr><td></td><td></td><td></td><td></td></tr> <tr><td></td><td></td><td></td><td></td></tr> <tr><td></td><td></td><td></td><td></td></tr> <tr><td></td><td></td><td></td><td></td></tr> </table>																	
SPRAWDZIŁ: GEODETA UPRAWNIONY inż. Artur Pawlak upr. nr 20438																																					

USŁUGI GEODEZYJNE

ARTUR PAWLAK

95-002 Łagiewniki Nowe, ul. Smardzewska 66

tel. 505 039 939

NIP-732-102-39-65 REG.472046338

WYKAZ WSPÓŁRZĘDNYCH I WYSOKOŚCI PUNKTÓW

NR	X	Y	H
4341070	5746851.41	6597300.48	199.74
4341068	5747002.72	6597444.04	0.00
665	5746840.46	6597326.18	199.37
663	5746848.68	6597321.16	198.99
662	5746850.09	6597320.21	198.70
664	5746849.12	6597321.75	199.95
660	5746859.03	6597314.91	198.88
655	5746859.24	6597314.77	198.87
656	5746859.21	6597314.61	198.98
657	5746858.98	6597314.34	198.47
658	5746859.01	6597313.93	199.04
659	5746858.60	6597313.63	199.13
705	5746846.28	6597294.15	197.82
653	5746865.18	6597311.35	198.51
654	5746859.53	6597314.63	198.85
209	5746884.31	6597300.05	198.12
207	5746889.57	6597296.93	197.98
208	5746888.77	6597296.48	198.98
205	5746911.20	6597284.06	197.51
206	5746911.38	6597284.50	198.53
204	5746914.22	6597282.06	197.50
661	5746858.70	6597316.28	199.84
680	5746844.84	6597292.78	199.64

- pomiar GPS

Pozwiera się zgodność niniejszej kopii z treścią materiału państwowego zasobu geodezyjnego i kartograficznego	
Starosta Zgierski Wykonujący zadania z zakresu administracji rządowej. Powiatowy Ośrodek Dokumentacji Geodezyjnej i Kartograficznej 95-100 Zgierz, ul. Długa 49	
Nazwa materiału	Kopia szkicu
Identyfikator ewidencyjny materiału zasobu	P.1020.2016.5519
Data wykonania kopii	2016-11-23
Imię, nazwisko i podpis osoby reprezentującej organ	GEODETA  Anna Mysera

 GEODETA UPRAWNIONY
 inż. Artur Pawlak
 upr. nr 20438

ul. Łódzka

SZKIC INWENTARYZACJI

Sieci i przyłączy gazowych

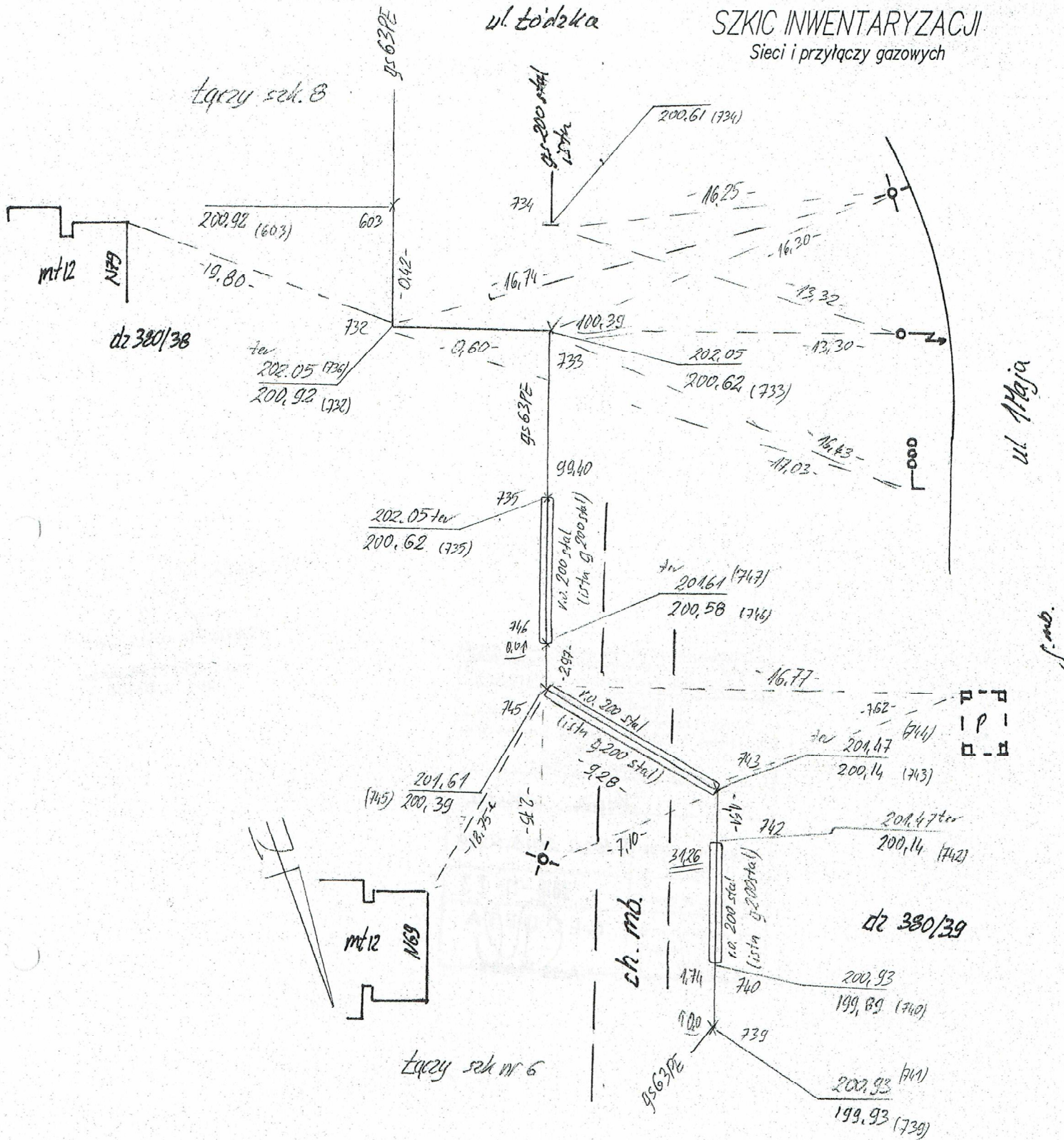

OBIEKT: m.Zgierz obr. Z-129 ul. Maja, Łódzka, Łąkowa	ID 6640. 171.2016	Szkic nr 18 / 19																				
LOKALIZACJA OBIEKTU BUDOWLANEGO POD WZGLĘDEM SYTUACYJNYM JEST ZGODNA - NIEZGODNA Z PROJEKTEM Z.U.D.P. / DECYZJĄ NR. 12.18.14	<table border="1"> <tr><td>GODKO: 112.434.023.2</td><td>GODKO:</td></tr> <tr><td><input type="checkbox"/></td><td><input type="checkbox"/></td></tr> <tr><td><input checked="" type="checkbox"/></td><td><input type="checkbox"/></td></tr> <tr><td><input checked="" type="checkbox"/></td><td><input type="checkbox"/></td></tr> <tr><td><input checked="" type="checkbox"/></td><td><input type="checkbox"/></td></tr> </table>	GODKO: 112.434.023.2	GODKO:	<input type="checkbox"/>	<input type="checkbox"/>	<input checked="" type="checkbox"/>	<input type="checkbox"/>	<input checked="" type="checkbox"/>	<input type="checkbox"/>	<input checked="" type="checkbox"/>	<input type="checkbox"/>	<table border="1"> <tr><td>GODKO:</td><td>GODKO:</td></tr> <tr><td><input type="checkbox"/></td><td><input type="checkbox"/></td></tr> <tr><td><input type="checkbox"/></td><td><input type="checkbox"/></td></tr> <tr><td><input type="checkbox"/></td><td><input type="checkbox"/></td></tr> <tr><td><input type="checkbox"/></td><td><input type="checkbox"/></td></tr> </table>	GODKO:	GODKO:	<input type="checkbox"/>	<input type="checkbox"/>	<input type="checkbox"/>	<input type="checkbox"/>	<input type="checkbox"/>	<input type="checkbox"/>	<input type="checkbox"/>	<input type="checkbox"/>
GODKO: 112.434.023.2	GODKO:																					
<input type="checkbox"/>	<input type="checkbox"/>																					
<input checked="" type="checkbox"/>	<input type="checkbox"/>																					
<input checked="" type="checkbox"/>	<input type="checkbox"/>																					
<input checked="" type="checkbox"/>	<input type="checkbox"/>																					
GODKO:	GODKO:																					
<input type="checkbox"/>	<input type="checkbox"/>																					
<input type="checkbox"/>	<input type="checkbox"/>																					
<input type="checkbox"/>	<input type="checkbox"/>																					
<input type="checkbox"/>	<input type="checkbox"/>																					
POMERZYŁ: USŁUGI GEODEZYJNE ARTUR PAWLAK 95-002 Łągowieki Nowe, ul. Smardzewska 66 tel. 505 039 939 DATA: 21.07.2010	<table border="1"> <tr><td>GODKO: 112.434.023.4</td><td>GODKO:</td></tr> <tr><td><input checked="" type="checkbox"/></td><td><input type="checkbox"/></td></tr> <tr><td><input type="checkbox"/></td><td><input type="checkbox"/></td></tr> <tr><td><input type="checkbox"/></td><td><input type="checkbox"/></td></tr> <tr><td><input type="checkbox"/></td><td><input type="checkbox"/></td></tr> </table>	GODKO: 112.434.023.4	GODKO:	<input checked="" type="checkbox"/>	<input type="checkbox"/>	<input type="checkbox"/>	<input type="checkbox"/>	<input type="checkbox"/>	<input type="checkbox"/>	<input type="checkbox"/>	<input type="checkbox"/>	<table border="1"> <tr><td>GODKO:</td><td>GODKO:</td></tr> <tr><td><input type="checkbox"/></td><td><input type="checkbox"/></td></tr> <tr><td><input type="checkbox"/></td><td><input type="checkbox"/></td></tr> <tr><td><input type="checkbox"/></td><td><input type="checkbox"/></td></tr> <tr><td><input type="checkbox"/></td><td><input type="checkbox"/></td></tr> </table>	GODKO:	GODKO:	<input type="checkbox"/>	<input type="checkbox"/>	<input type="checkbox"/>	<input type="checkbox"/>	<input type="checkbox"/>	<input type="checkbox"/>	<input type="checkbox"/>	<input type="checkbox"/>
GODKO: 112.434.023.4	GODKO:																					
<input checked="" type="checkbox"/>	<input type="checkbox"/>																					
<input type="checkbox"/>	<input type="checkbox"/>																					
<input type="checkbox"/>	<input type="checkbox"/>																					
<input type="checkbox"/>	<input type="checkbox"/>																					
GODKO:	GODKO:																					
<input type="checkbox"/>	<input type="checkbox"/>																					
<input type="checkbox"/>	<input type="checkbox"/>																					
<input type="checkbox"/>	<input type="checkbox"/>																					
<input type="checkbox"/>	<input type="checkbox"/>																					
SPRAWDZIŁ: GEODETA UPRAWNIENY inż. Artur Pawlak upr. nr 20438																						

USŁUGI GEODEZYJNE

ARTUR PAWLAK

95-002 Łagiewniki Nowe, ul. Smardzewska 66

tel. 505 039 939

NIP-732-102-39-65 REG.472046338

WYKAZ WSPÓLRZĘDNYCH I WYSOKOŚCI PUNKTÓW

NR	X	Y	H
4341070	5746851.41	6597300.48	199.74
4341068	5747002.72	6597444.04	0.00
603	5746768.20	6597409.96	200.92
732	5746768.60	6597410.06	200.92
733	5746768.90	6597409.55	200.62
734	5746768.68	6597409.53	200.61
735	5746769.86	6597409.75	200.62
736	5746769.91	6597408.40	202.05
739	5746909.66	6597432.61	199.93
740	5746907.94	6597432.34	200.93
741	5746906.87	6597432.19	200.93
742	5746879.10	6597426.04	200.14
743	5746877.60	6597425.95	200.14
744	5746876.80	6597425.01	200.47
745	5746869.94	6597431.19	200.39
746	5746866.98	6597430.97	200.58
747	5746865.77	6597430.35	201.61

- pomiar GPS

Posiadaacza się z jawnosc niniejszej kopii z trescia materialu państwowego zasobu geodezyjnego i kartograficznego	
Starosta Zgierski Wykonujący zadania z zakresu administracji rządowej Powiatowy Ośrodek Dokumentacji Geodezyjnej i Kartograficznej 95-100 Zgierz, ul. Długa 49	
Nazwa materialu	Kopia szkicu
Identyfikator ewidencyjny materialu zasobu	P.1020.2016.5519
Data wykonania kopii	2016-11-23
Imię, nazwisko i podpis osoby reprezentującej organ	GEODETA Anna Myserska

GEODETA UPRAWNIENY
inż. Artur Pawlak
upr. nr 20438

SZKIC INWENTARYZACJI

Sieci i przyłączy gazowych

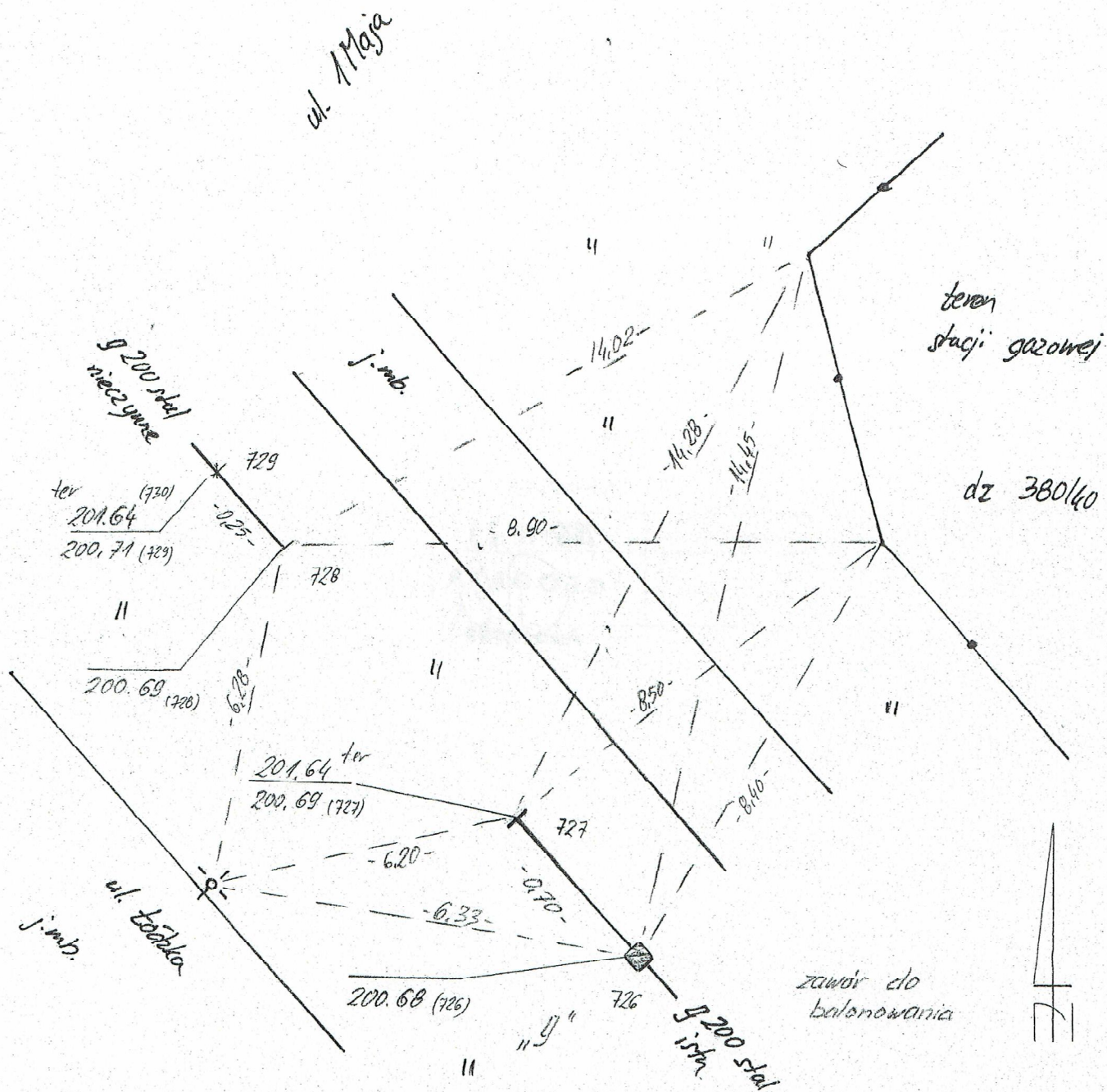

OBIEKT: m.Zgierz obr. Z-129 ul. 1 Maja, Łódzka, Łąkowa	ID 6640. 171.2016	Szkic nr 19 / 19
LOKALIZACJA OBIEKTU BUDOWLANEGO POD WZGLĘDEM SYTUACYJNYM JEST ZGODNA - MEZGODNA Z PROJEKTEM Z.U.D.P./ DECYZJA NR. 1218/14 dn. _____ STWIERDZIŁ: _____	GODKO: 12, 13, 022, 4 <input checked="" type="checkbox"/>	GODKO: 6, 165, 33, 16, 2, 4 <input checked="" type="checkbox"/>
POMERZYŁ: USŁUGI GEODEZYJNE! ARTUR PAWLAK 95-002 Łągowie Nowe, ul. Smardzewska 66 tel. 505 039 939 DATA: 21.07.2016	GODKO: <input type="checkbox"/>	GODKO: <input type="checkbox"/>
SPRAWDZIŁ: GEODETA OPINIONOY inż. Artur Pawlak upr. nr 20438		

USŁUGI GEODEZYJNE

ARTUR PAWLAK
95-002 Łagiewniki Nowe, ul. Smardzewska 66
tel. 505 039 939
NIP-732-102-39-65 REG.472046334

WYKAZ WSPÓŁRZĘDNYCH I WYSOKOŚCI PUNKTÓW

NR	X	Y	H
4341070	5746851.41	6597300.48	199.74
4341068	5747002.72	6597444.04	0.00
726	5746717.66	6597408.73	200.68
727	5746718.24	6597408.35	200.69
728	5746719.60	6597407.50	200.69
729	5746719.80	6597407.37	200.71
730	5746720.48	6597407.08	201.64

- pomiar GPS

Poswiadcza się zgodność niniejszej kopii z treścią materiału państwowego zasobu geodezyjnego i kartograficznego	
Starosta Zgierski Wykonujący zadania z zakresu administracji rządowej Powiatowy Ośrodek Dokumentacji Geodezyjnej i Kartograficznej 95-100 Zgierz ul. Długa 49	
Nazwa materiału	Kopia szkicu
Identyfikator ewidencyjny materiału zasobu	P. 1020.2016.5519
Data wykonania kopii	2016-11-23
Imię, nazwisko i podpis osoby reprezentującej organ	GEODETA Anna Mysza

GEODETA UPRAWNIONY
inż. Artur Pawlak
upr. nr 20438

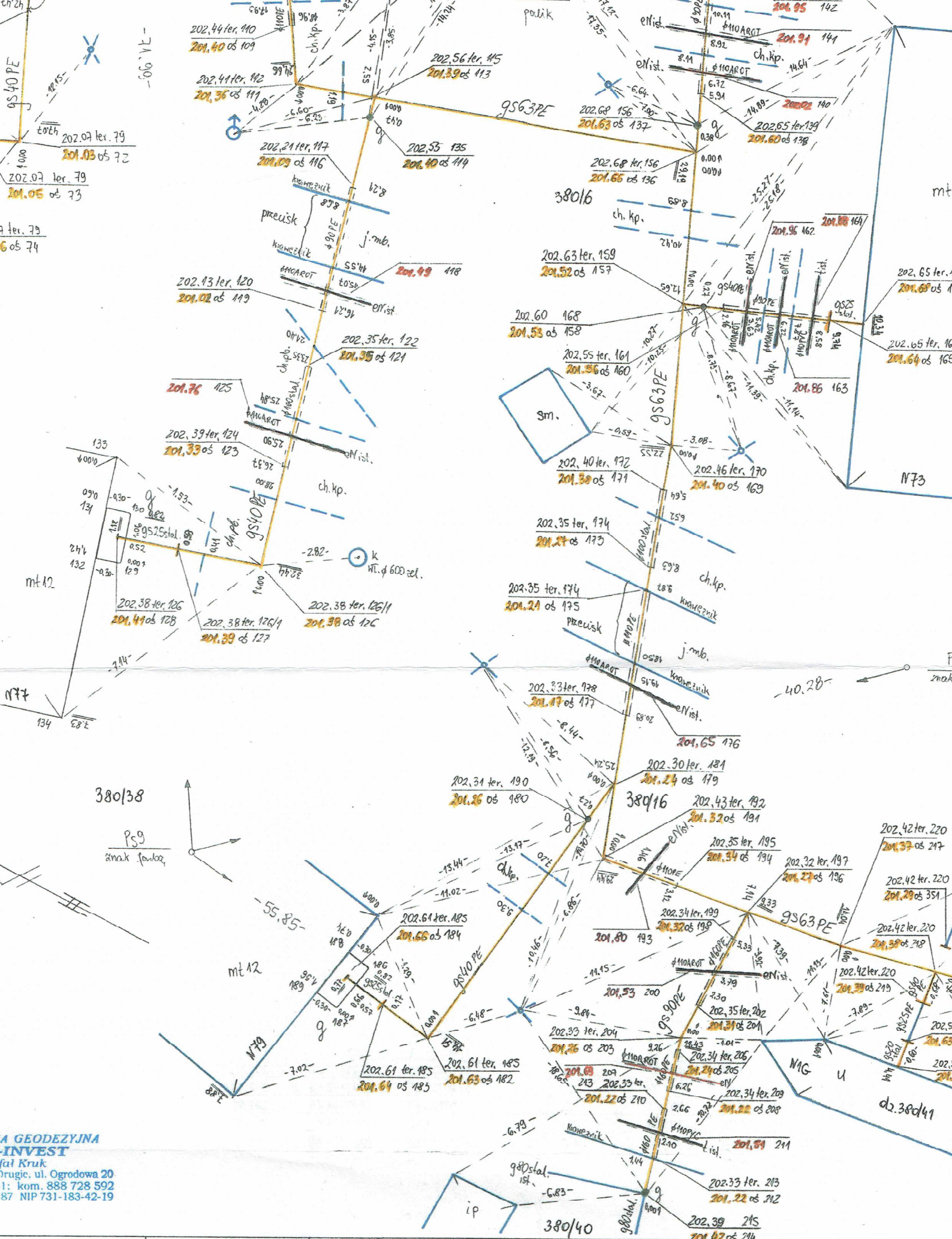

BIURO GEODEZYJNA
INVEST
 ul. Kruk
 Drugic, ul. Ogrodowa 20
 1: kom. 888 728 592
 87 NIP 731-183-42-19

99 ich 1G	L.ks.rob.: 19969-86/2016	Szkic nr 2/5	0129)
u. przedniego ciętnia	ID: 6640.3697.2016	380/40	Ps10 palik

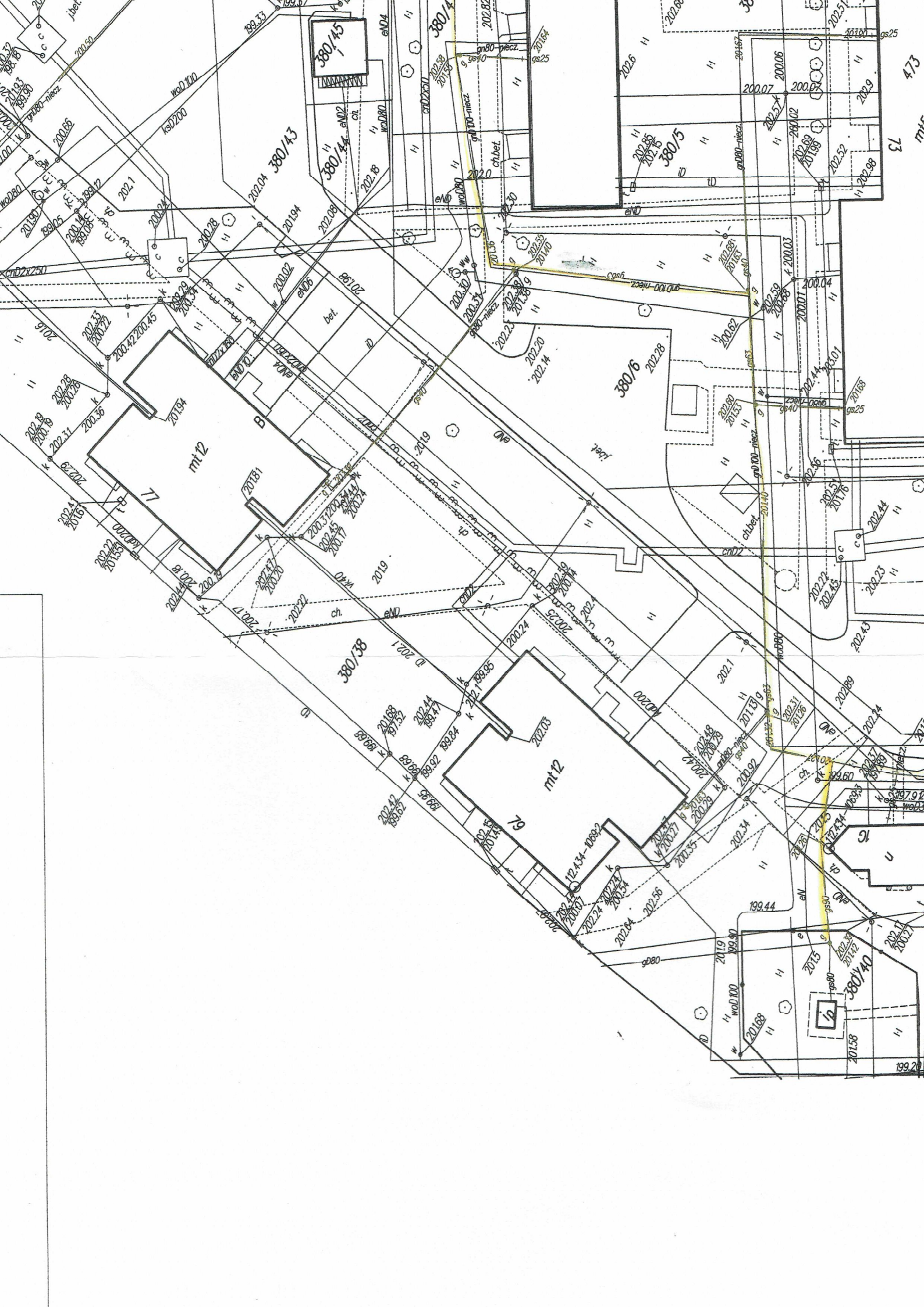

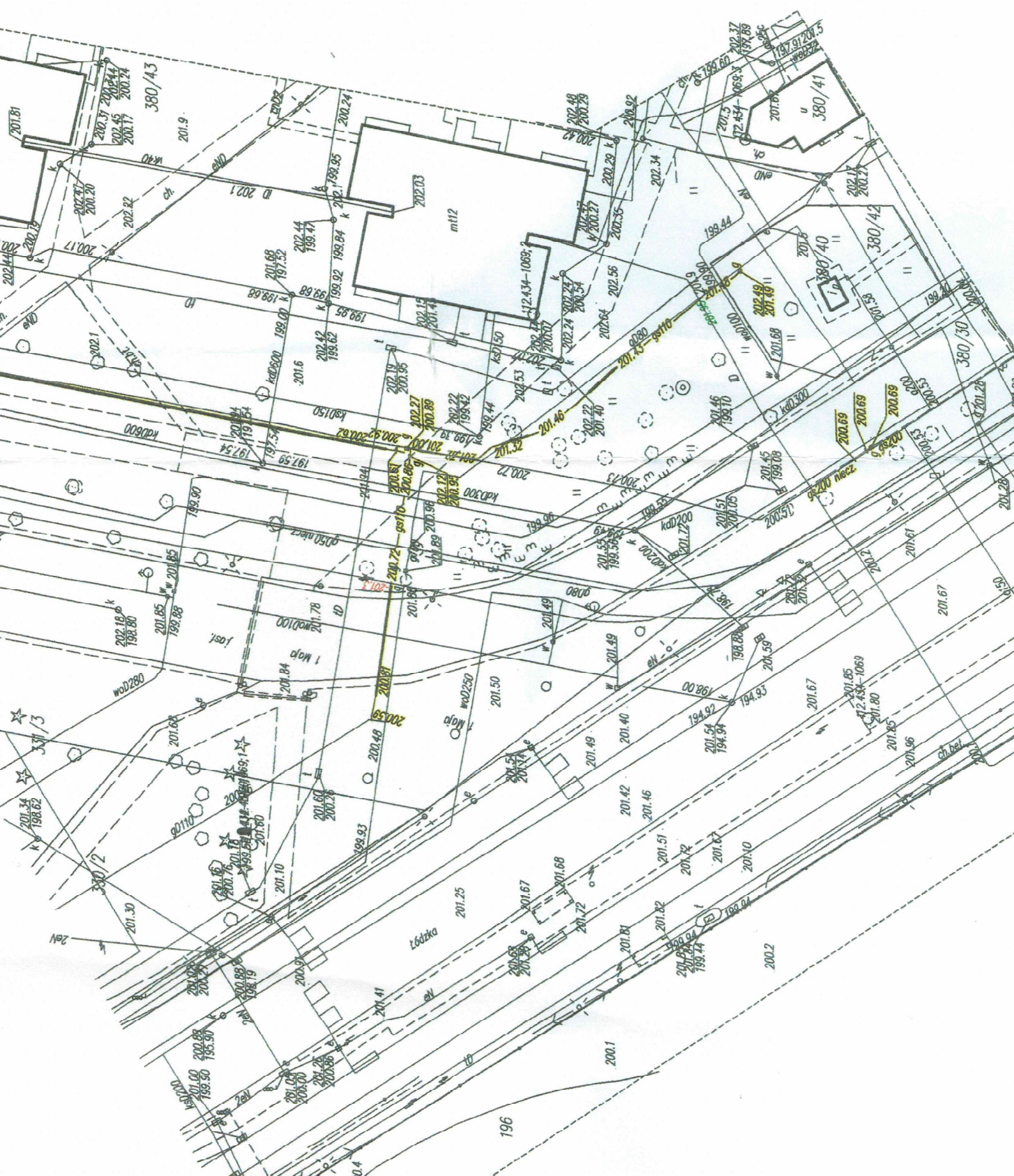

Pabianice, 22-04-2020 r.
20-D8/S/01830/.....17531

CONE AMG Marcin Zarzycki
ul. Izbicka 1 lok.6
04-838 Warszawa

PGE Dystrybucja S.A. w odpowiedzi na kompletny wniosek o określenie warunków przyłączenia obiektu: **Tramwajowy zespół przystankowy "Kurak"**, w miejscowości Zgierz, przy ul. Łódzka, nr dz. 15/11, złożony w dniu **06-04-2020 r.**, przesyła w załączeniu projekt umowy o przyłączenie do sieci dystrybucyjnej wraz z warunkami przyłączenia.

Przedmiotowe warunki przyłączenia są ważne w okresie 2 lat od daty ich otrzymania. Umowa o przyłączenie winna zostać zawarta w okresie ważności tych warunków. Z chwilą zawarcia umowy, warunki przyłączenia staną się załącznikiem do umowy a postanowienia umowy w tym terminy oraz w szczególności zakresy odpowiedzialności Stron, staną się wiążące. Zawarta umowa o przyłączenie stanowi podstawę do rozpoczęcia realizacji prac projektowych i budowlano-montażowych na zasadach w niej określonych. Wskazane jest, aby została ona podpisana po podjęciu ostatecznej decyzji o realizacji przyłączanego obiektu.

Jeżeli akceptują Państwo warunki przyłączenia i projekt umowy, prosimy o podpisanie dwóch egzemplarzy projektu umowy i odesłanie ich do siedziby PGE Dystrybucja S.A. Rejon Energetyczny Zgierz-Pabianice w celu ich podpisania przez naszych przedstawicieli.

Jednocześnie informujemy, że przedstawiony projekt umowy pozostaje aktualny nie dłużej niż przez okres 60 dni od daty wysłania niniejszego pisma, z zastrzeżeniem zmian wynikających z obowiązującej taryfy i zmian przepisów prawa. Niepodpisanie projektu umowy w okresie 60 dni skutkować będzie aktualizacją projektu umowy. W tym celu, prosimy o pisemne poinformowanie nas o konieczności aktualizacji projektu umowy po podjęciu ostatecznej decyzji o terminie realizacji obiektu, uwzględniając dwuletni termin ważności warunków przyłączenia od daty dostarczenia. W treści pisma prosimy postużyć się numerem sprawy.

Kontakt w sprawie realizacji przyłączenia.

Punkt Obsługi Klienta Dystrybucyjnego, tel. + 48 42 675 16 85.

Informujemy, że w prowadzonej działalności PGE Dystrybucja stosuje się do zasad Kodeksu Dobrych Praktyk Operatorów Systemów Dystrybucyjnych Energii Elektrycznej, którego treść dostępna jest na stronie internetowej www.pgedystrybucja.pl.

Z poważaniem

Rejon Energetyczny Zgierz - Pabianice
Wydział Przyłączania i Rozwoju

Specjalista
Tomasz Nowak

Do wiadomości:

1. RP

Załączniki:

1. Warunki przyłączenia nr 20-D8/WP/01830 z dnia 22-04-2020 r.
2. Projekt umowy o przyłączenie nr 20-D8/UP/01830 - 2 egz.



Gmina Miasto Zgierz
pl. Jana Pawła II 16
95-100 Zgierz

**Warunki przyłączenia nr 20-D8/WP/01830 dla Podmiotu V grupy przyłączeniowej
do sieci dystrybucyjnej o napięciu znamionowym 0,4 kV**

Nazwa obiektu przyłączanego do sieci: Tramwajowy zespół przystankowy Kurak
Lokalizacja: gmina Zgierz, miejscowość Zgierz, ul. Łódzka, nr dz. 15/11

Na podstawie rozporządzenia Ministra Gospodarki z dnia 04 maja 2007r. w sprawie szczegółowych warunków funkcjonowania systemu elektroenergetycznego (Dz.U. nr 93 z 2007r. poz. 623 z późn. zm.), w odpowiedzi na wniosek z dnia 06-04-2020, określa się następujące warunki przyłączenia:

- 1 Miejsce przyłączenia: **słup linii nN ul. Łódzka. Stacja zasilająca 40064 Zgi., Łódzka 88c.**
- 2 Miejsce dostarczania energii elektrycznej stanowiące jednocześnie miejsce rozgraniczenia własności sieci dystrybucyjnej PGE Dystrybucja S.A. i instalacji Podmiotu Przyłączanego: **zaciski na listwie zaciskowej za układem pomiarowo-rozliczeniowym w kierunku instalacji odbiorcy.**
- 3 Moc przyłączeniowa: **5,00 kW** – zasilanie podstawowe.
- 4 Rodzaj przyłącza: **kablowe.**
- 5 Zakres niezbędnych zmian w sieci związanych z przyłączeniem:
 - 5.1 **wybudować przyłączyce YAKXS 4x35 mm² od miejsca przyłączenia wym. w pkt 1 do złącza kablowo-licznikowego ZK1+1P w granicy dz. nr 15/11 (przy słupie llnII nN).**
- 6 Wymagania w zakresie budowy instalacji odbiorcy:
 - 6.1 Od złącza pomiarowego do miejsca odbioru wybudować wewnętrzną linię zasilającą spełniającą wymogi określone w Rozporządzeniu Ministra Infrastruktury z dn. 12 kwietnia 2002r w sprawie warunków technicznych, jakim powinny odpowiadać budynki i ich usytuowanie (Dz. U. nr 75 poz. 690) z późniejszymi zmianami.
- 7 Miejsce zainstalowania układu pomiarowo-rozliczeniowego: **złącze kablowo-pomiarowe nN w linii ogrodzenia/granicy działki.**
- 8 Wymagania dotyczące układu pomiarowo-rozliczeniowego i systemu pomiarowo-rozliczeniowego:
 - 8.1 zastosować bezpośredni jednofazowy układ pomiarowo-rozliczeniowy na napięciu 0,23 kV z 1-fazowym licznikiem energii elektrycznej zapewniającym jednokierunkowy pomiar energii czynnej,
 - 8.2 układ pomiarowo-rozliczeniowy winien spełniać wymagania techniczne dla układów i systemów pomiarowych w szczególności wymagania dla kategorii C1 określone w „Instrukcji Ruchu i Eksploatacji Sieci Dystrybucyjnej” (IRIESD) obowiązującej w PGE Dystrybucja S.A. oraz „Wytucznych do budowy systemów elektroenergetycznych w PGE Dystrybucja S.A.”,
- 9 Rodzaj i usytuowanie zabezpieczenia głównego:
 - 9.1 **zabezpieczenie przedlicznikowe o wartości prądu znamionowego 25 [A],**
 - 9.2 **ww. zabezpieczenie usytuować w złączu kablowo-licznikowym.**
- 10 Jako system dodatkowej ochrony od porażień przyjąć samoczynne wyłączenie zasilania w czasie określonym w obowiązujących normach. Układ pracy sieci zasilającej 0,4 kV: **TN-C**
- 11 Wymagany stosunek poboru energii biernej do czynnej w miejscu dostarczania nie może być większy niż $\text{tg } \phi = 0,4$.
- 12 Poziom zmienności parametrów technicznych energii elektrycznej w sieci mieści się w granicach przywołanego wyżej Rozporządzenia Ministra Gospodarki.
- 13 Instalacje i urządzenia elektryczne należące do Odbiorcy powinny zapewniać bezpieczeństwo użytkowania, a przede wszystkim ochronę przed porażeniem prądem elektrycznym oraz ochronę przed przepięciami łączeniowymi i atmosferycznymi występującymi w sieci energetycznej, powstaniem pożaru, wybuchem i innymi szkodami. Wszelkie prace powinny wykonać osoby posiadające odpowiednie uprawnienia i kwalifikacje do prowadzenia robót elektrycznych.
- 14 Informacje dodatkowe:
 - 14.1 warunki przyłączenia są ważne 2 lata od daty ich doręczenia,

14.2 realizacja inwestycji związanych z przyłączaniem obiektu Wnioskodawcy będzie dokonywana na zasadach określonych w umowie o przyłączenie do sieci dystrybucyjnej. Realizacja warunków przyłączenia (w tym rozpoczęcie prac projektowych) wymaga podpisania w okresie ważności warunków przyłączenia umowy o przyłączenie.

15 Uwagi dodatkowe:

15.1 PGE Dystrybucja S.A. zastrzega sobie prawo zmiany zakresu rzeczowego prac, wynikających ze zmian stanu sieci i jej konfiguracji lub utrudnień w budowie urządzeń.

15.2 Zmiany wpływające na zwiększenie opłaty za przyłączenie wymagają akceptacji Podmiotu Przyłączanego oraz zmiany umowy o przyłączenie.

Warunki przyłączenia opracował:

Tomasz Nowak

Warunki przyłączenia zatwierdził.

Rejon Energetyczny Zgierz - Pabianice
Wydział Przyłączania i Rozwoju

Nowak
Specjalista

Tomasz Nowak

UMOWA nr 20-D8/UP/01830

o przyłączenie do sieci dystrybucyjnej obiektu: Tramwajowy zespół przystankowy "Kurak",
lokalizacja: gmina Zgierz, miejscowość Zgierz, ul. Łódzka, dz. nr 15/11

W dniu r. w m. Pabianice pomiędzy PGE Dystrybucja Spółka Akcyjna z siedzibą w Lublinie, adres: 20-340 Lublin, ul. Garbarska 21A, Oddział Łódź - Rejon Energetyczny Zgierz-Pabianice z siedzibą w 95-200 Pabianice, ul. Piłsudskiego 19, nr tel.: + 48 42 675 18 01, fax: + 48 42 675 18 02, adres e-mail: pabianice.old@pgedystrybucja.pl, wpisana do rejestru przedsiębiorców prowadzonego przez Sąd Rejonowy Lublin-Wschód w Lublinie z siedzibą w Świdniku, VI Wydział Gospodarczy pod nr KRS: 0000343124, NIP: 9462593855, REGON: 060552840, kapitał zakładowy: 9 729 424 160,00 zł w pełni opłacony, reprezentowana przez:

1.
zwaną w dalszej treści umowy „PGE Dystrybucja S.A.”,
adres do korespondencji: **95-200 Pabianice, ul. Piłsudskiego 19**
a **Gmina Miasto Zgierz**, z siedzibą w Zgierz, pl. Jana Pawła II 16 (kod pocztowy 95-100), wpisanym do Krajowego Rejestru Sądowego pod numerem KRS 0, NIP 7322037248, REGON 472057721
reprezentowanym w niniejszej umowie przez:

.....
.....
zwanym dalej „Podmiotem Przyłączanym”,
adres do korespondencji: 95-100 Zgierz, pl. Jana Pawła II 16
została zawarta umowa o następującej treści:

§ 1 PRZEDMIOT UMOWY

1. Przedmiotem umowy jest przyłączenie do sieci dystrybucyjnej PGE Dystrybucja S.A. instalacji odbiorczej Podmiotu Przyłączanego, zakwalifikowanego do **V grupy przyłączeniowej**, o mocy przyłączeniowej **5,00 kW**, zgodnie z warunkami przyłączenia nr 20-D8/WP/01830 z dnia 22-04-2020, stanowiącymi Załącznik nr 1 do umowy.
2. Podmiot Przyłączany określa planowaną ilość pobieranej energii elektrycznej w wysokości 15000 kWh rocznie.
3. Strony ustalają miejsce dostarczania energii elektrycznej: **zaciski na listwie zaciskowej za układem pomiarowo-rozliczeniowym w kierunku instalacji odbiorcy**. Miejsce dostarczania energii elektrycznej stanowi jednocześnie miejsce rozgraniczenia własności sieci dystrybucyjnej PGE Dystrybucja S.A. i instalacji Podmiotu Przyłączanego.
4. Miejsce zainstalowania układu pomiarowo-rozliczeniowego: złącze kablowo-pomiarowe nN w linii ogrodzenia/granicy działki.
5. Strony ustalają termin przyłączenia do dnia **22-04-2021 r.**

§ 2 OBOWIĄZKI PGE DYSTRYBUCJA S.A.

PGE Dystrybucja S.A. zobowiązuje się do:

- 1) realizacji przyłączenia instalacji Podmiotu Przyłączanego poprzez wykonanie zadań określonych w warunkach przyłączenia dla PGE Dystrybucja S.A., do miejsca dostarczania energii elektrycznej, w terminie do dnia przyłączenia,
- 2) przeprowadzenia odbioru prac, o których mowa w pkt 1), odbiór ma charakter wewnętrzny i wykonywany jest zgodnie z zasadami przyjętymi w PGE Dystrybucja S.A.,
- 3) wystawienia faktury w przedmiocie opłaty za przyłączenie po dokonaniu odbioru, o którym mowa w pkt 2),
- 4) podania napięcia do miejsca dostarczania energii elektrycznej,,
- 5) zakupu i zainstalowania układu pomiarowo – rozliczeniowego.

§ 3 OBOWIĄZKI PODMIOTU PRZYŁĄCZANEGO

Podmiot Przyłączany zobowiązuje się do:



- 1) zrealizowania własnym kosztem i staraniem zadań określonych w warunkach przyłączenia dla Podmiotu Przyłączanego, od miejsca dostarczania energii elektrycznej, zgodnie z obowiązującymi przepisami i normami, w terminie do dnia przyłączenia,
- 2) niezwłocznego powiadomienia PGE Dystrybucja S.A. o wszelkich zmianach dotyczących tytułu prawnego do obiektu będącego przedmiotem przyłączenia,
- 3) zgłoszenia do dnia przyłączenia gotowości do wykonania przyłączenia. Do zgłoszenia należy dołączyć oświadczenie o wykonaniu instalacji odbiorczej zgodnie z obowiązującymi przepisami, podpisane przez wykonawcę instalacji i Podmiot Przyłączany. Wzór ww. oświadczenia dostępny jest w siedzibie PGE Dystrybucja S.A. oraz na stronie internetowej PGE Dystrybucja S.A.,
- 4) zawarcia umowy obejmującej swoim zakresem świadczenie usługi dystrybucji i sprzedaży energii elektrycznej (umowy kompleksowej) albo umowy o świadczenie usługi dystrybucji energii elektrycznej oraz umowy sprzedaży energii elektrycznej, najpóźniej w terminie 30 dni od daty wydania przez PGE Dystrybucja S.A. Podmiotowi Przyłączanemu dokumentu „Potwierdzenie możliwości świadczenia usługi dystrybucji energii elektrycznej i określenie parametrów technicznych dostaw”. W umowie zostaną przyjęte następujące czasy trwania przerw w dostarczaniu energii elektrycznej: jednorazowa przerwa planowana 16 godz., jednorazowa przerwa nieplanowana 24 godz., łączny czas przerw planowanych w ciągu roku 35 godz., łączny czas przerw nieplanowanych w ciągu roku 48 godz. Podmiot Przyłączany może wskazać inny podmiot uprawniony do zawarcia ww. umowy lub umów. Podstawą do zawarcia ww. umowy/umów jest „Potwierdzenie możliwości świadczenia usługi dystrybucji energii elektrycznej i określenie parametrów technicznych dostaw”, które PGE Dystrybucja S.A. wydaje niezwłocznie po dokonaniu odbioru robót, otrzymaniu opłaty za przyłączenie i pozyskaniu oświadczenia, o którym mowa w pkt 3),
- 5) zawiadomienia PGE Dystrybucja S.A. o zawarciu umowy kompleksowej lub umowy sprzedaży energii elektrycznej zgodnie z punktem 4),
- 6) utrzymywania właściwego stanu technicznego należących do niego instalacji i urządzeń elektrycznych w nieruchomości / lokalu / budynku, do którego ma być dostarczana energia elektryczna, utrzymywania właściwych warunków użytkowania urządzeń do pomiaru zużycia energii elektrycznej, w tym zabezpieczenia układu pomiarowego przed uszkodzeniem lub utratą,
- 7) nieodpłatnego udostępnienia PGE Dystrybucja S.A. swojej nieruchomości w celu budowy i rozbudowy sieci elektroenergetycznej zgodnie z wydanymi warunkami przyłączenia, jak również do zapewnienia dostępu, wraz z niezbędnym sprzętem, do urządzeń stanowiących własność PGE Dystrybucja S.A. znajdujących się na nieruchomości Podmiotu Przyłączanego w celu usunięcia awarii, kontroli, przeglądu, modernizacji oraz dostępu do układu pomiarowo – rozliczeniowego,
- 8) dostarczenia do PGE Dystrybucja S.A. prawomocnej decyzji pozwolenia na budowę obiektu wymienionego w tytule umowy, lub innego dokumentu wymaganego ustawą Prawo budowlane, o ile zgodnie z przepisami istnieje konieczność jego uzyskania, nie później niż 6 miesięcy przed terminem przyłączenia. Dostarczenie ww. dokumentu może warunkować rozpoczęcie realizacji robót budowlano – montażowych przez PGE Dystrybucja S.A.,

§ 4 OPŁATA ZA PRZYŁĄCZENIE

1. Szacowana opłata za przyłączenie, której wysokość została wyliczona na podstawie obowiązującej w dniu opracowania niniejszej umowy „Taryfy dla energii elektrycznej PGE Dystrybucja S.A.”, zgodnie z kalkulacją stanowiącą Załącznik nr 3 wynosi **brutto** 432,84 zł tj. **netto** 351,90 zł (słownie: trzysta pięćdziesiąt jeden 90/100) plus **23 % VAT**.
2. Ostateczne wyliczenie wysokości opłaty za przyłączenie nastąpi po wykonaniu robót, o których mowa w § 2 pkt 1), przy zastosowaniu opłat według „Taryfy dla energii elektrycznej PGE Dystrybucja S.A.”, obowiązującej w dniu zawarcia niniejszej umowy. Opłata za przyłączenie netto będzie powiększona o podatek VAT w ustawowej wysokości, którego zapłata obciąża Podmiot Przyłączany.
3. Podmiot Przyłączany zobowiązuje się do wniesienia opłaty za przyłączenie jednorazowo, na podstawie otrzymanej od PGE Dystrybucja S.A. faktury, w terminie 14 dni od wystawienia faktury. Faktura zostanie wystawiona po zakończeniu i odbiorze prac do których wykonania zobowiązana jest na mocy niniejszej umowy PGE Dystrybucja S.A – zgodnie z zasadami określonymi w § 2 pkt 1)–3).
4. Treść „Taryfy dla energii elektrycznej PGE Dystrybucja S.A.”, dostępna jest na stronie internetowej www.pgedystrybucja.pl oraz w siedzibie i oddziałach PGE Dystrybucja S.A.

§ 5 DANE KONTAKTOWE

Przedstawicielami Stron upoważnionymi do wymiany danych i informacji w trakcie realizacji niniejszej umowy oraz podejmowania ustaleń koordynacyjnych są:

Ze strony Podmiotu Przyłączanego	Ze strony PGE Dystrybucja S.A.
nr tel.	Punkt Obsługi Klienta Dystrybucyjnego nr tel. + 48 42 675 19 81

§ 6 WARUNKI ROZWIĄZANIA I ODSTĄPIENIA OD UMOWY

1. Umowa może być rozwiązana w drodze zgodnego porozumienia Stron.
2. PGE Dystrybucja S.A. przysługuje prawo odstąpienia od niniejszej umowy, na mocy oświadczenia o odstąpieniu złożonego nie później niż w terminie 90 dni od daty:
 - a) powzięcia informacji o utracie przez Podmiot Przyłączany tytułu prawnego do nieruchomości,
 - b) upływu 30-dniowego terminu, wyznaczonego Podmiotowi Przyłączanemu przez PGE Dystrybucja S.A. na realizację konkretnych obowiązków ujętych w § 3 umowy, w zakresie których Podmiot ten nie wywiązuje się ze swoich zobowiązań.
3. Postanowienia niniejszego paragrafu nie stanowią ograniczenia dla Stron w możliwości odstąpienia od umowy na zasadach przewidzianych w przepisach prawa.
4. Rozwiązanie lub odstąpienie od umowy z przyczyn dotyczących jednej ze Stron uprawnia drugą Stronę do dochodzenia na zasadach ogólnych naprawienia wynikłej z tego tytułu szkody, w szczególności zaś taka szkoda może obejmować równowartość kosztów i nakładów lub zobowiązań faktycznie poniesionych lub spełnionych w związku z realizacją niniejszej umowy. Uprawnienie do uzyskania przez Stronę naprawienia pełnej szkody nie jest ograniczone wysokością szacowanej opłaty za przyłączenie.
5. Odstąpienie lub rozwiązanie umowy następuje poprzez oświadczenie złożone drugiej Stronie w formie pisemnej pod rygorem nieważności.

§ 7 ZASADY ODPOWIEDZIALNOŚCI STRON

1. Strony zastrzegają sobie prawo do naliczenia odsetek i kar umownych za niedotrzymanie warunków niniejszej umowy, w następujących przypadkach i wysokościach:
 - a) Strony mogą naliczyć kary umowne w wysokości 0,05 % wartości szacunkowej opłaty za przyłączenie brutto, za każdy dzień zwłoki powstałej z winy drugiej strony w dochowaniu terminu określonego w § 1 ust. 5,
 - b) PGE Dystrybucja S.A. może naliczyć odsetki zgodnie z obowiązującymi w tym zakresie przepisami prawa, za każdy dzień opóźnienia w przypadku nieterminowej płatności wynikającej z niniejszej umowy,
2. PGE Dystrybucja S.A. nie ponosi odpowiedzialności z tytułu uchybienia terminowi realizacji przedmiotu umowy w przypadku, gdy uchybienie to nastąpiło z przyczyn nieleżących po stronie PGE Dystrybucja S.A., a w szczególności:
 - a) niewywiązania się przez Podmiot Przyłączany z obowiązków określonych w § 3 niniejszej umowy,
 - b) niedostępności przez osoby trzecie nieruchomości, na których ma być realizowana budowa (rozbudowa) sieci elektroenergetycznej,
 - c) wystąpienia siły wyższej – tj. zdarzenia nagłego, nieprzewidywalnego i niezależnego od woli Stron, uniemożliwiającego wykonanie umowy w całości lub części,
 - d) braku niwelacji terenu do rzędnych docelowych, przez który została zaprojektowana sieć dystrybucyjna.
3. W przypadku, gdy wysokość szkody poniesionej przez Stronę umowy przenosi wysokość zastrzeżonej kary umownej, poszkodowana Strona umowy uprawniona jest do dochodzenia odszkodowania uzupełniającego na zasadach ogólnych uregulowanych w kodeksie cywilnym.

§ 8 ZASADY ROZSTRZYGANIA SPORÓW

1. W przypadkach nieuregulowanych niniejszą umową mają zastosowanie przepisy ustawy Kodeks cywilny, ustawy Prawo energetyczne oraz przepisy wykonawcze wydane na jej podstawie.
2. Wszelkie spory, jakie mogą powstać w związku z realizacją tej umowy, Strony będą starały się rozstrzygać w drodze negocjacji, a w przypadku niemożności osiągnięcia porozumienia – poddadzą taki spór pod rozstrzygnięcie właściwym sądom powszechnym.

§ 9 POSTANOWIENIA KOŃCOWE

1. Okres obowiązywania niniejszej umowy: od daty zawarcia umowy do dnia **22-04-2022 r.**
2. Wszelkie zmiany niniejszej umowy wymagają formy pisemnej pod rygorem nieważności.
3. Administratorem danych osobowych podanych w procesie przyłączenia, w tym wskazanych w niniejszej umowie (i załącznikach) jest PGE Dystrybucja S.A. z siedzibą w Lublinie, ul. Garbarska 21 A, 20-340 Lublin. Szczegółowe informacje w zakresie przetwarzania tych danych osobowych zawiera Klauzula informacyjna stanowiąca Załącznik nr 4 do niniejszej Umowy.
4. W przypadku zmiany charakteru instalacji na sieć dystrybucyjną zgodnie z postanowieniem § 6 ust. 3 rozporządzenia Ministra Gospodarki z dnia 4 maja 2007 r. w sprawie szczegółowych warunków funkcjonowania systemu elektroenergetycznego (Dz. U z 2007 r Nr 93 poz. 623, z późn. zm.) każdorazowy podmiot przyłączony

zobowiązany jest złożyć wniosek o określenie warunków przyłączenia. Zmiana charakteru instalacji odbiorczej na elektroenergetyczną sieć dystrybucyjną będzie skutkować naliczeniem opłaty za przyłączenie w wysokości 100% kosztów rzeczywistych przyłączenia zrealizowanego przyłącza pomniejszoną o wniesioną opłatę za przyłączenie związaną z dotychczasowym charakterem instalacji.

5. W związku z posiadaniem przez PGE Polska Grupa Energetyczna S.A. statusu spółki dominującej w stosunku do PGE Dystrybucja S.A. oraz statusu spółki publicznej, PGE Dystrybucja S.A. jest uprawniona przekazać tę umowę oraz dokumenty z nią związane do PGE Polska Grupa Energetyczna S.A. na potrzeby wykonania przez tę spółkę obowiązków wynikających z przepisów powszechnie obowiązujących.
6. Treść powołanych w umowie aktów prawnych jest dostępna na stronie <http://isap.sejm.gov.pl/>.
7. Umowę niniejszą sporządzono w dwóch jednobrzmiących egzemplarzach, po jednym egzemplarzu dla każdej ze Stron.

Wykaz załączników do umowy:

- Załącznik nr 1 Warunki przyłączenia nr 20-D8/WP/01830 z dnia 22-04-2020 r.
Załącznik nr 2 Harmonogram przyłączenia.
Załącznik nr 3 Kalkulacja wstępna opłaty za przyłączenie z dnia 22-04-2020 r.
Załącznik nr 4 Klauzula informacyjna w zakresie przetwarzania danych osobowych – dotyczy osób fizycznych (w tym prowadzących jednoosobową działalność gospodarczą, w formie spółki cywilnej, jak i pełnomocników i reprezentantów Podmiotu Przyłączanego).

Podpisy Stron umowy

Podmiot Przyłączany
(czytelny podpis)

PGE Dystrybucja S.A.
(czytelny podpis)